

Carpenteria pilastri Scala 1:50

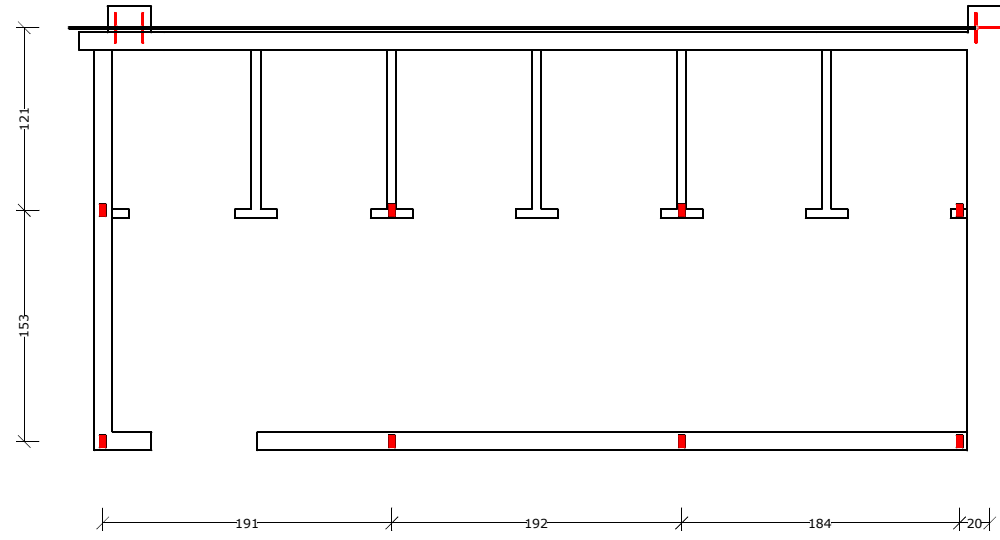

Carpenteria copertura Scala 1:50

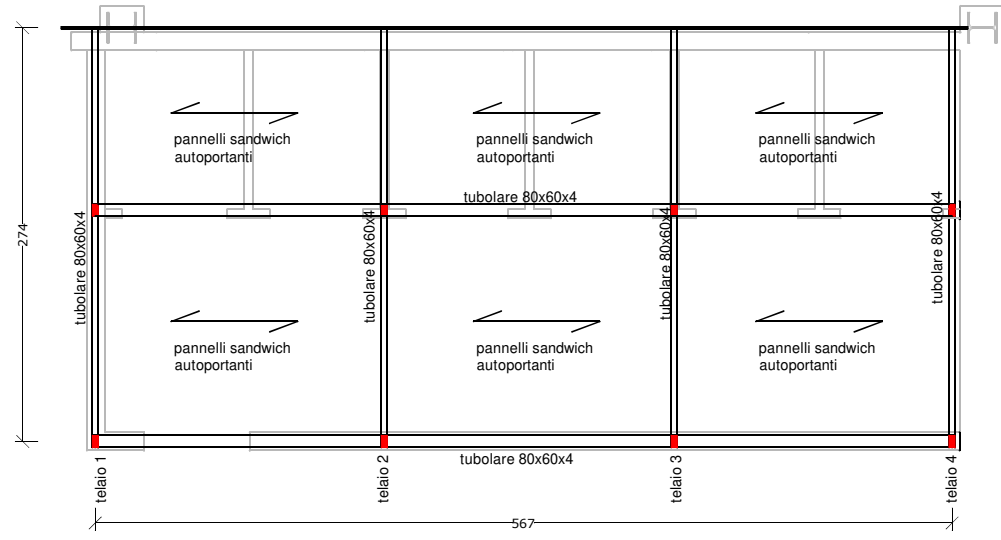

telaio trasversale 1-4 Scala 1:50

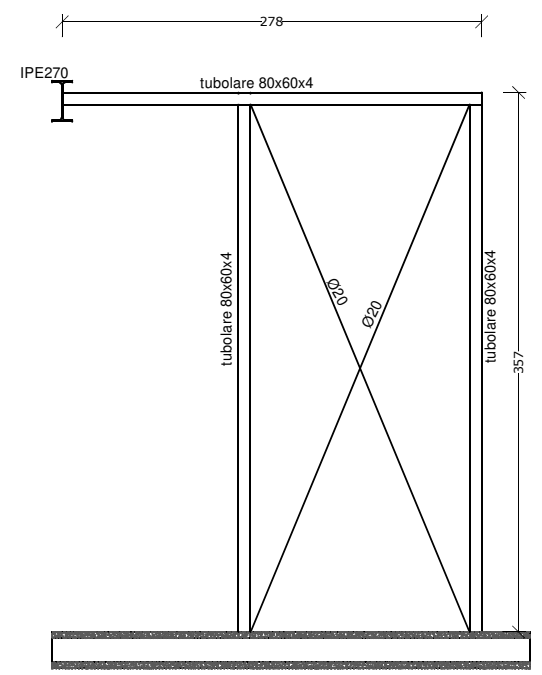

Acciaio da carpenteria metallica:
S 275
Bulloneria cl. 8.8
Saldature a completa penetrazione classe I

telaio longitudinale Scala 1:50

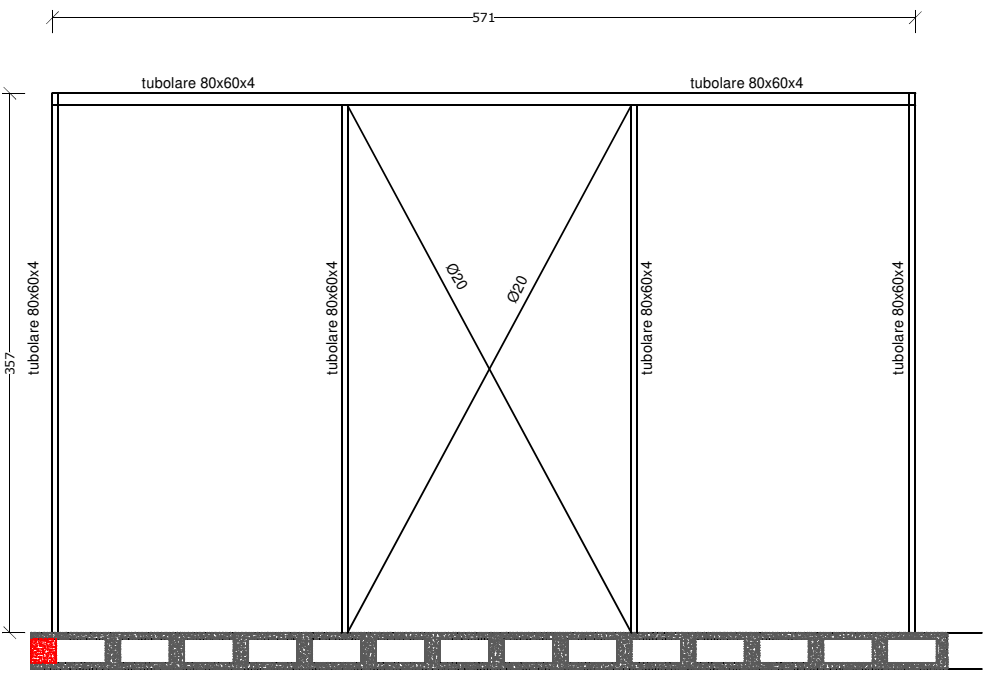

telaio trasversale 2-3 Scala 1:50

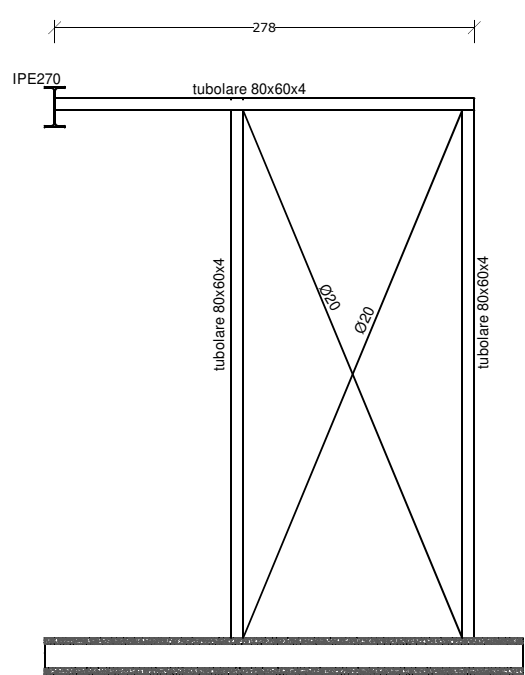

COMUNE DI TUORO S.T.

COMUNE DI TUORO S.T.
REGIONE UMBRIA

Ristrutturazione edilizia della scuola materna del Comune di Tuoro S\T mediante demolizione e ricostruzione dell'esistente.
Rif. art. 10 D.L. 12-09-2013 n. 104, convertito dalla Legge 8 novembre 2013 n. 128

STUDIO DI INGEGNERIA
Dott. Ing. Walter Rubbiani
Via colle del vento, 68 06100 Perugia Tel. 07545705 3498044902
E-mail info@rubbiani-ingegneria.it P.I. 02533540544

Oggetto
STRUTTURA BAGNI AULE

Il progettista : Il direttore dei lavori

Scala 1:50	Tav. A07	Data OTT. 2018
---------------	--------------------	-------------------

NOTE	REDATTO	VERIFICATO	APPROVATO	REVISIONI	
PRIMA EMISSIONE	Rubbiani	Rubbiani	Rubbiani	A	17/10/2018
				B	
				C	
				D	
				E	