

**STUDIO TECNICO
RICCI Geom. GIULIO**

Via A. Cartaginese n° 1 - Tuoro sul Trasimeno (PG)
Tel. 075/825202 e-mail geometrericci@libero.it

PROGETTO

Ristrutturazione e riqualificazione del centro di allevamento zootecnico dell' Azienda Agraria di Cortimiglia Andrea in località Baroncino.

COMUNE DI TUORO SUL TRASIMENO

PROPRIETA' CORTIMIGLIA ANDREA

TAVOLA : 3 STATO DI PROGETTO
- Planimetria Generale

DATA	SCALA	FOGLIO	P.L.L.A
25.01.2021	1:500	7 12	59-60-61-62-63-64-65-66-67 13

Progettista
architettonico

Ricci Geom. Giulio

LEGENDA

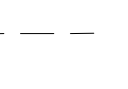
- (A)** Stalla per suini, SUC mq 1'362
- (B)** Stalla per bovini, SUC mq 657
- (C)** Tettoia stoccaggio letame palabile (produzione e stoccaggio concimi e derivati), SUC mq 160
- (D)** Rimessa attrezzi, magazzino e servizi (punto vendita e degustazioni), SUC mq 270
- (E)** Pensilina per bovini
- (F)** Laghetto stoccaggio liquami esistente
- (G)** Serre stoccaggio foraggio esistenti
- (H)** Piazzola di lavaggio e pesa industriale
- (I)** Locale tecnico per pesa e ricezione merci, SUC mq 52
- (L)** Intervento di schermatura e mitigazione (collinetta con piantumazioni di olivi e schermature)
- (M)** Silos stoccaggio cereali
- (N)** Sbarra metallica di accesso alla proprietà
- (O)** Pavimentazione in cls impermeabile
-  Piante di olivo trapiantate
-  Recinzione per bovini

TOTALE SUC IN PROGETTO mq 2'501,00 (Attività Produttive)

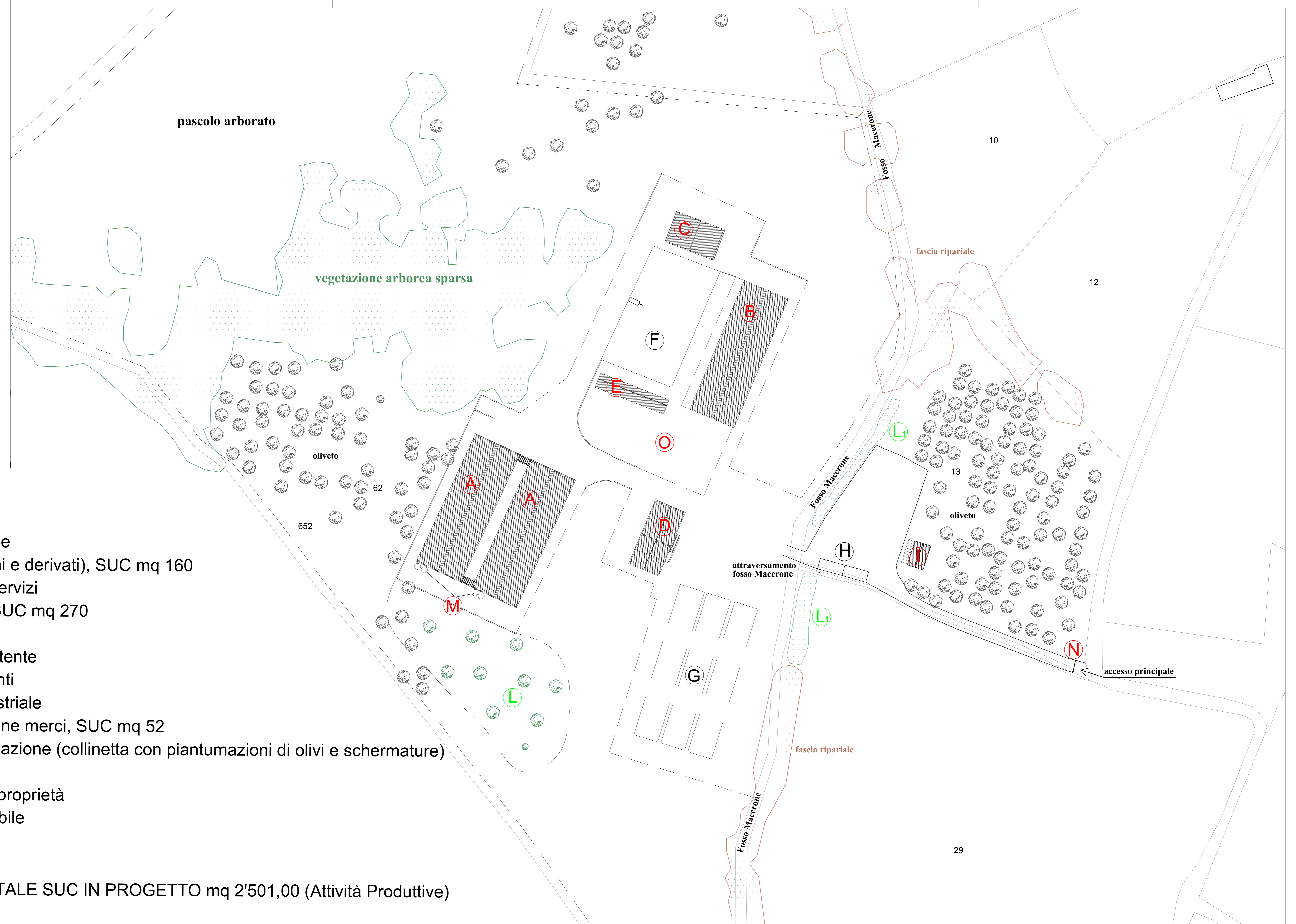

**STUDIO TECNICO
RICCI Geom. GIULIO**

Via A. Cartaginese n° 1 - Tuoro sul Trasimeno (PG)
Tel. 075/825202 e-mail geometriecg@libero.it

PROGETTO

*Ristrutturazione e riqualificazione dell' Azienda Agraria di
Cortimiglia Andrea in località Baroncino.*

COMUNE DI TUORO SUL TRASIMENO

PROPRIETA' CORTIMIGLIA ANDREA

TAVOLA : 3a STATO DI PROGETTO
- Piano quotato

DATA	SCALA	FOGLIO	P.L.L.A
25.01.2021	1:500	1 12	99-49-41-43-141-142-446-452 13

Progettista
architettonico

Ricci Geom. Giulio

--- Linee di Sezione

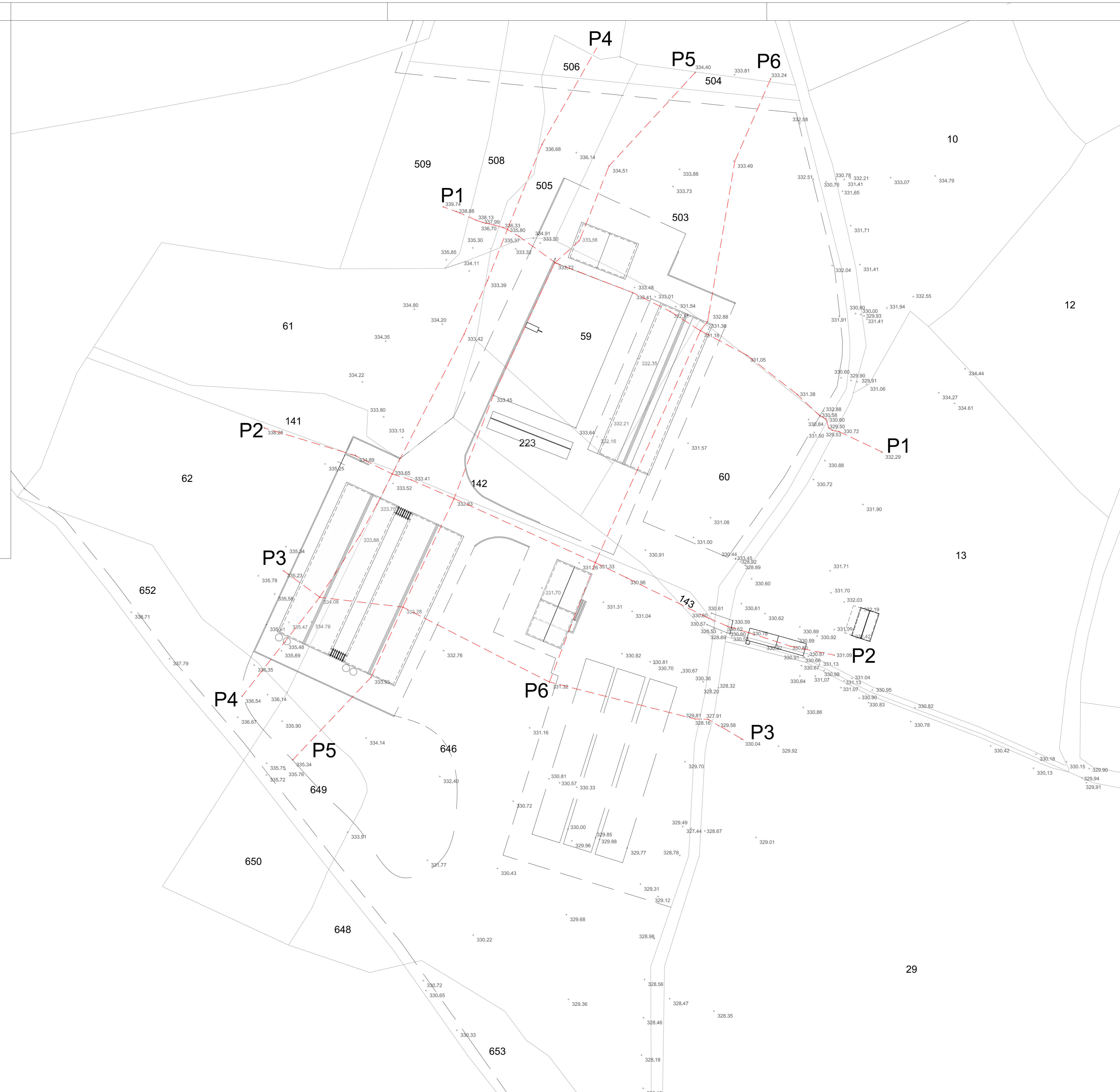

**STUDIO TECNICO
RICCI Geom. GIULIO**

Via A. Cartaginese n° 1 - Tuoro sul Trasimeno (PG)
Tel. 075/825202 e-mail geometrici@libero.it

PROGETTO

Ristrutturazione e riqualificazione del centro di allevamento zootecnico dell'Azienda Agraria di Cortimiglia Andrea in località Baroncino.

COMUNE DI TUORO SUL TRASIMENO

PROPRIETA' CORTIMIGLIA ANDREA

TAVOLA : 3b STATO DI PROGETTO
- Sezioni del terreno

DATA	SCALA	FOGLIO	P.I.L.A
25.01.2021	1:200	7 12	59-68-61-62-111-112-646-652 13

Progettista
architettonico

Ricci Geom. Giulio

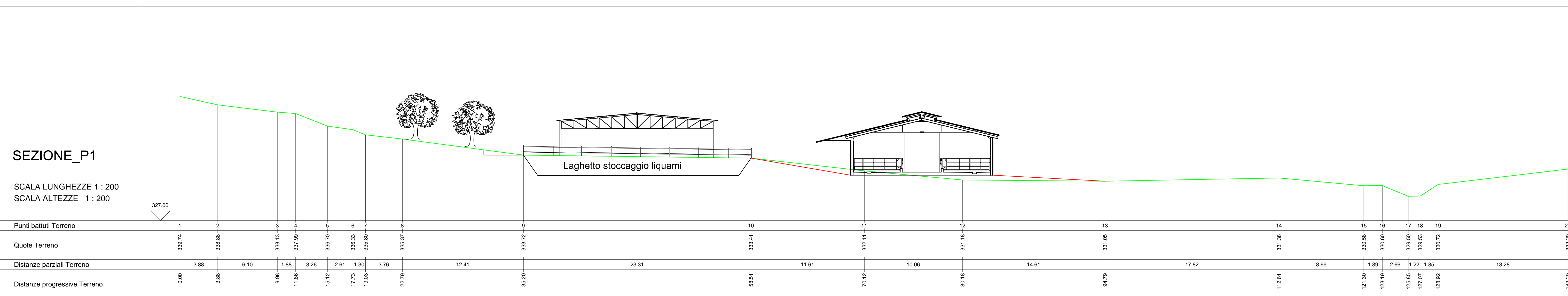

LEGENDA:

- Profilo terreno attuale
- Profilo terreno progetto

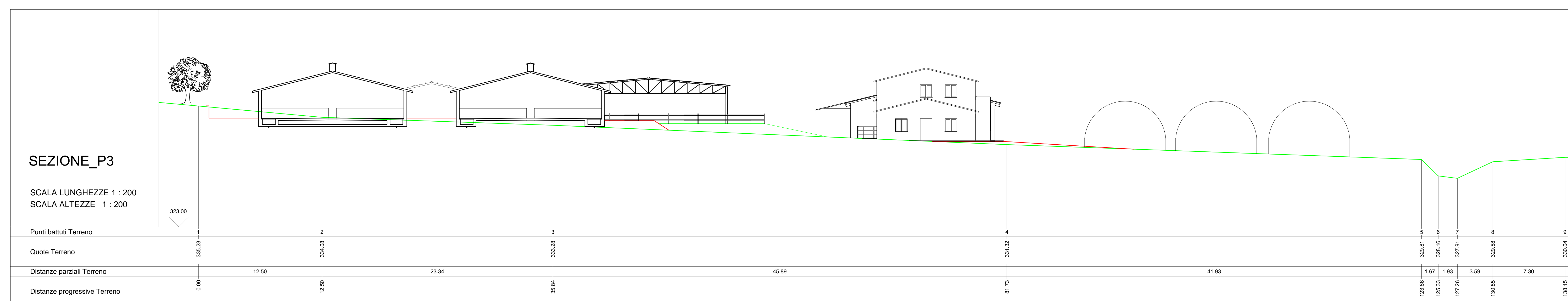
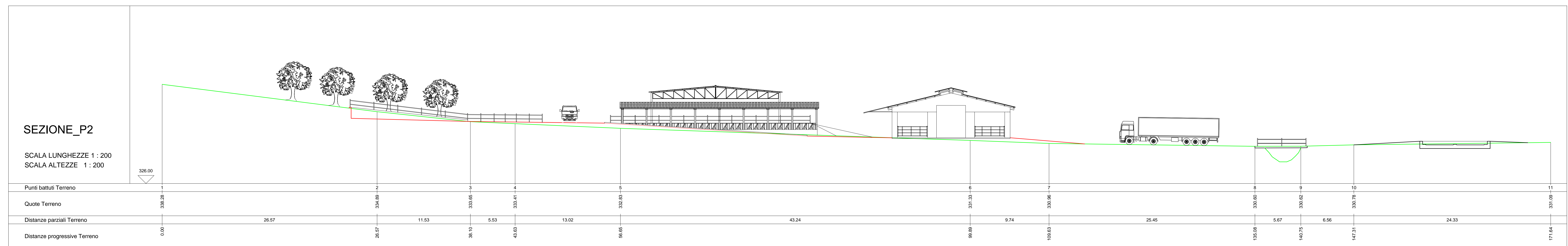

**STUDIO TECNICO
RICCI Geom. GIULIO**

Via A. Cartaginese n° 1 - Tuoro sul Trasimeno (PG)
Tel. 075/825202 e-mail geometrici@libero.it

PROGETTO

Ristrutturazione e riqualificazione del centro di allevamento
zootecnico dell' Azienda Agraria di Cortimiglia Andrea in località
Baronico.

COMUNE DI TUORO SUL TRASIMENO

PROPRIETA' CORTIMIGLIA ANDREA

TAVOLA : 3c STATO DI PROGETTO
- Sezioni del terreno

DATA	SCALA	FOGLIO	P.I.L.A.
25.01.2021	1:200	7 12	59-68-61-62-111-112-646-652 13

Progettista
architettonico

Ricci Geom. Giulio

LEGENDA:

- Profilo terreno attuale
- Profilo terreno progetto

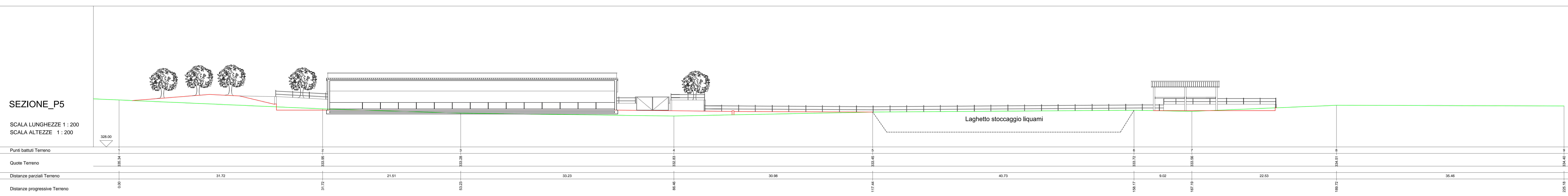
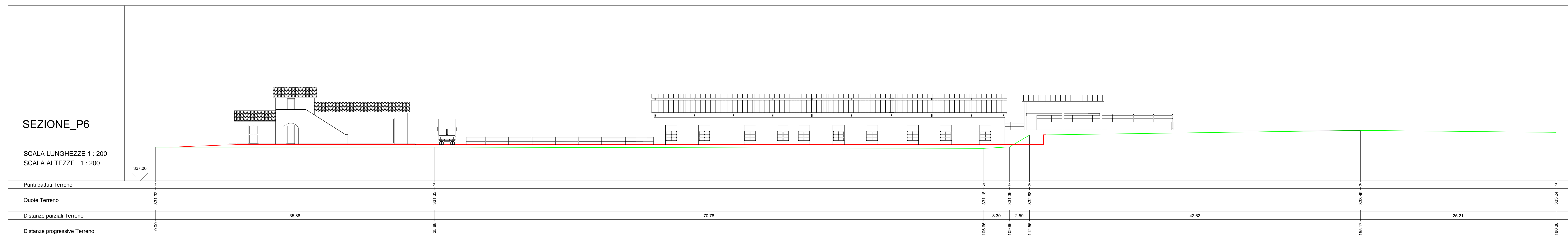
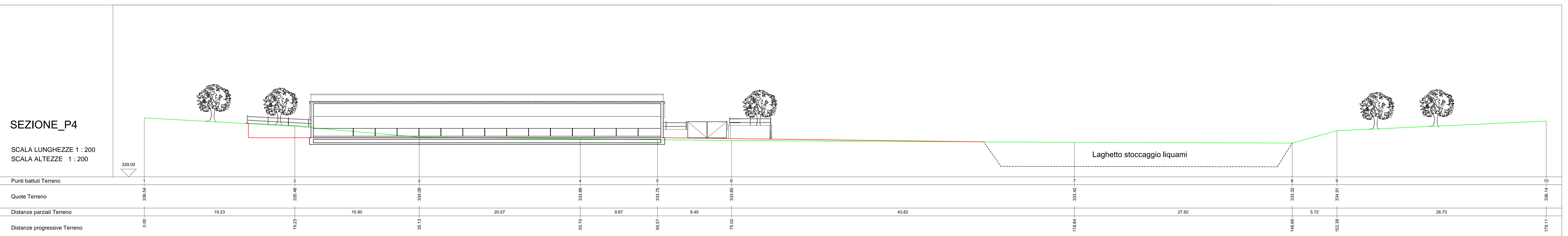

STUDIO TECNICO RICCI Geom. GIULIO

Via A. Cartaginese n° 1 - Tuoro sul Trasimeno (PG)

Tel. 075/825202 e - mail geometraricci@libero.it

PROGETTO

Ristrutturazione e riqualificazione del centro di allevamento zootecnico dell' Azienda Agraria di Cortimiglia Andrea in località Baroncino.

COMUNE DI TUORO SUL TRASIMENO

PROPRIETA' CORTIMIGLIA ANDREA

TAVOLA : 3d

STATO DI PROGETTO

- Piante, prospetti e sezioni
- Particolari (recinzioni)

DATA	SCALA	FOGLIO	P.LLA
25.01.2021	1:200 / 1:100	7 12	59-60-61-62-141-142-646-652 13

Progettista
architettonico

Ricci Geom. Giulio

STALLA PER SUINI - DIMENSIONI 45.40m x 15m

Planimetria - Scala 1:200

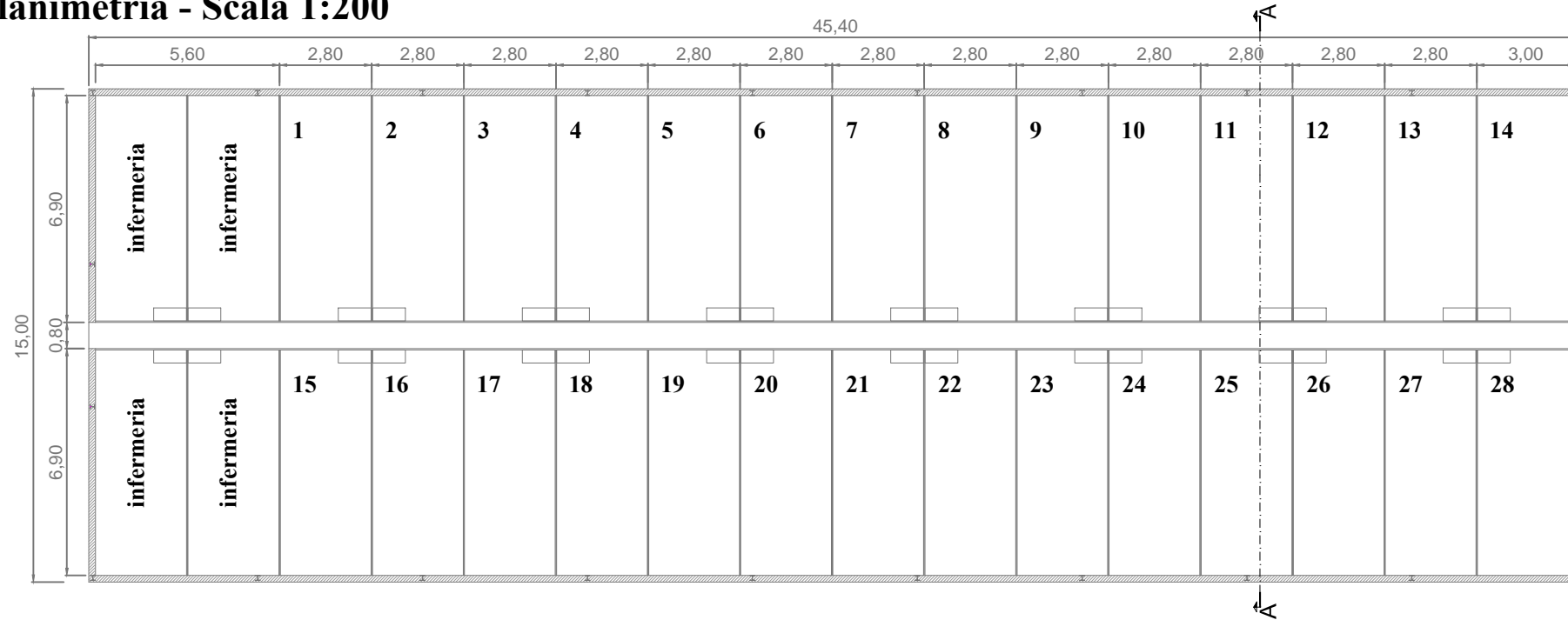

CALCOLO PER DIMENSIONAMENTO ALLEVAMENTO SUINI:

Dati:

- Superficie utile lorda stalla tipo: mq 657.40
- Superficie utile destinata ad infermeria/box scarti: mq 75.06
- Superficie utile corridoio operatore + ingombro trogoli: mq 36.00 + 12.80 = mq 48.80
- Superficie minima per suino grasso pesante: mq 1.30

Calcolo capacità stalla tipo:

$$\text{mq } 657.40 - 75.06 - 48.80 = \text{mq } 533.54 \text{ Superficie netta per allev. suino grasso pesante}$$

$$533.54 / 1.30 = 410 \text{ capi per stalla}$$

Capacità complessiva in progetto stalle per suini = 820 capi

Prospetto Laterale Tipo - Scala 1:200

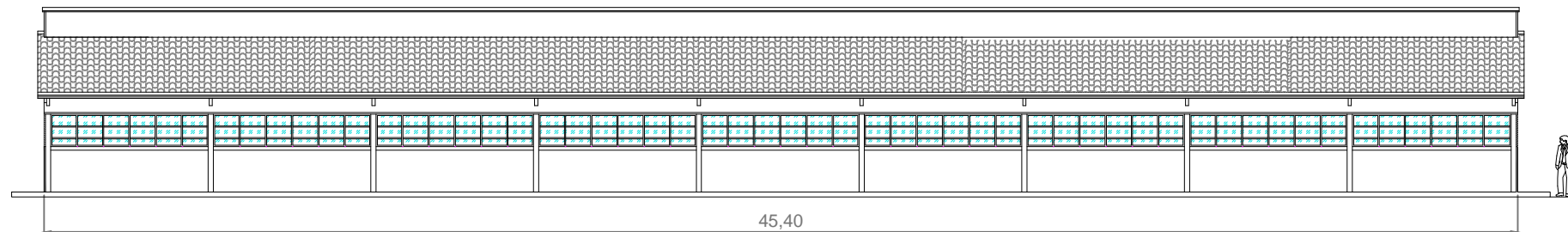

Prospetto Tipo Cannello, Linebox e Unibox - Scala 1:100

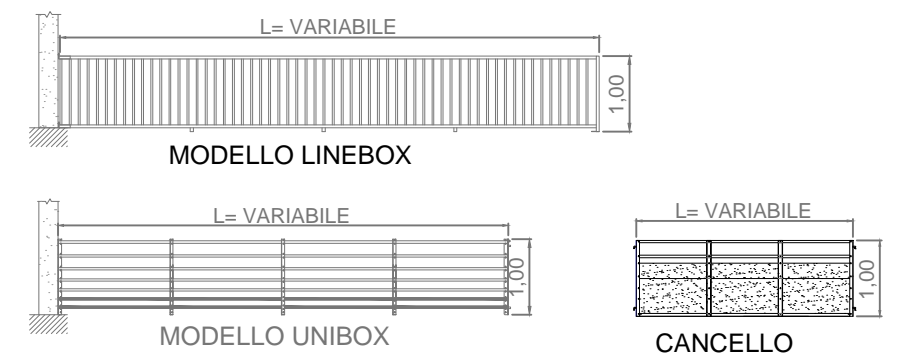

Sezione - Scala 1:100

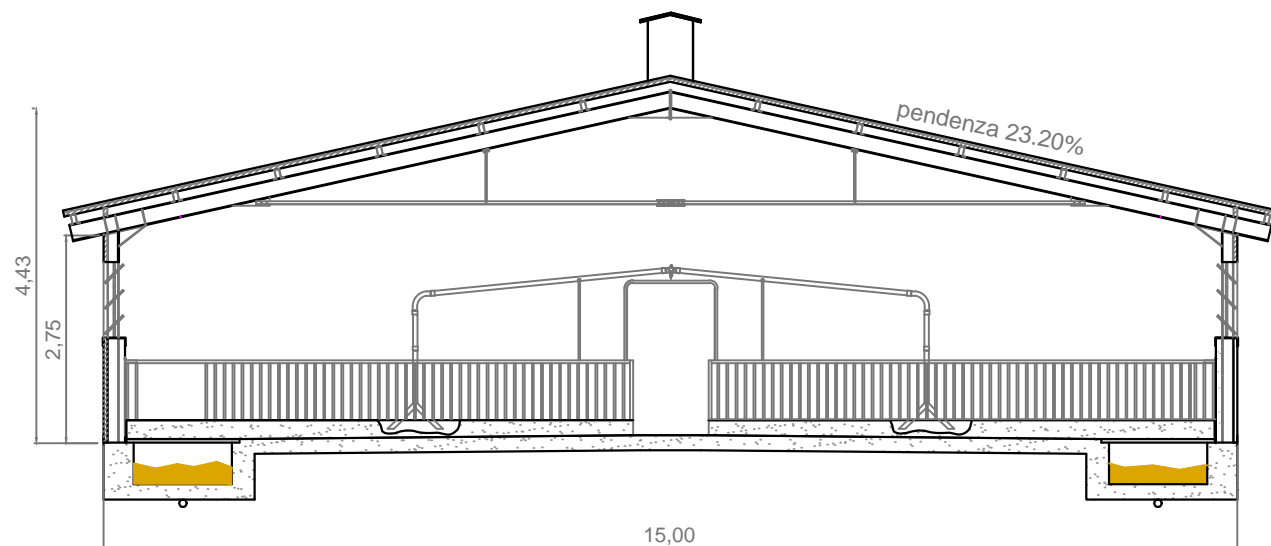

Prospetto Frontale Tipo - Scala 1:200

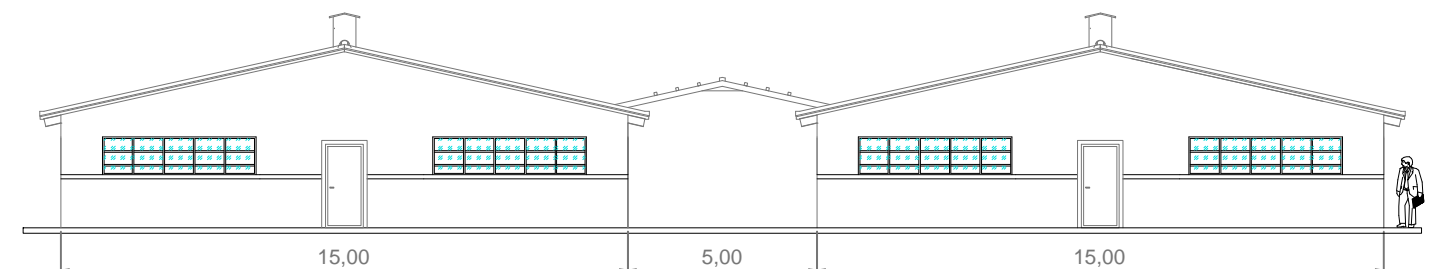

STALLE PER BOVINI - DIMENSIONI 45.00m x 14.60m

Planimetria - Scala 1:200

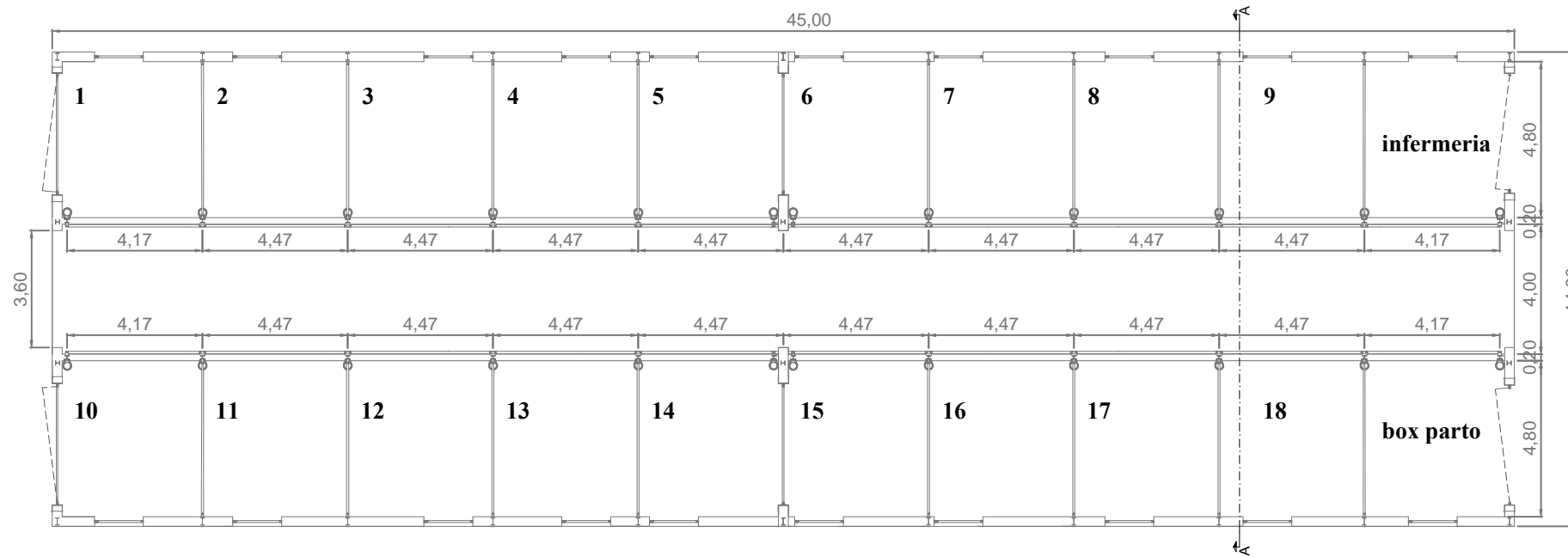

CALCOLO PER DIMENSIONAMENTO LINEA VACCA-VITELLO ALLEVAMENTO SEMIBRADO:

Dati:

- Superficie utile lorda stalla: mq 621.60
- Superficie utile destinata ad infermeria/box parto: mq 41.18
- Superficie utile corsia operatori + mangiatoia: mq 195.36
- Superficie minima per IL RIPOSO della vacca nel periodo invernale: mq 4

Calcolo capacità stalla:

$$\text{mq } 621.60 - 41.18 - 195.36 = \text{mq } 385.06 \text{ Superficie netta per allev. linea vacca-vitello}$$

$$385.06 / 4 = 96 \text{ capi}$$

Prospetto Laterale Tipo - Scala 1:200

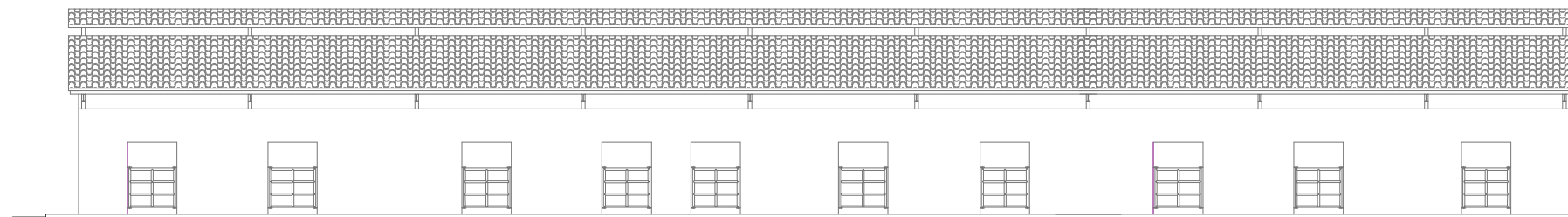

Prospetto Frontale Tipo - Scala 1:200

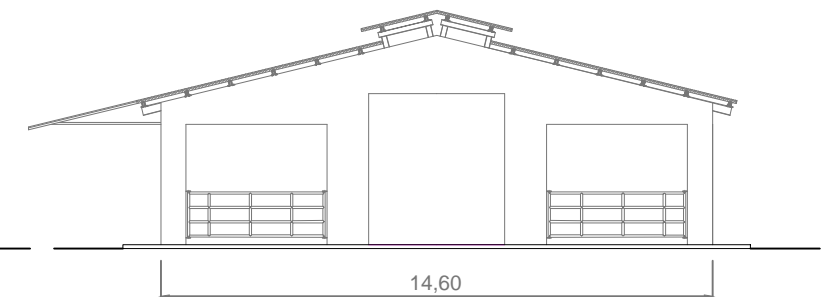

Sezione - Scala 1:100

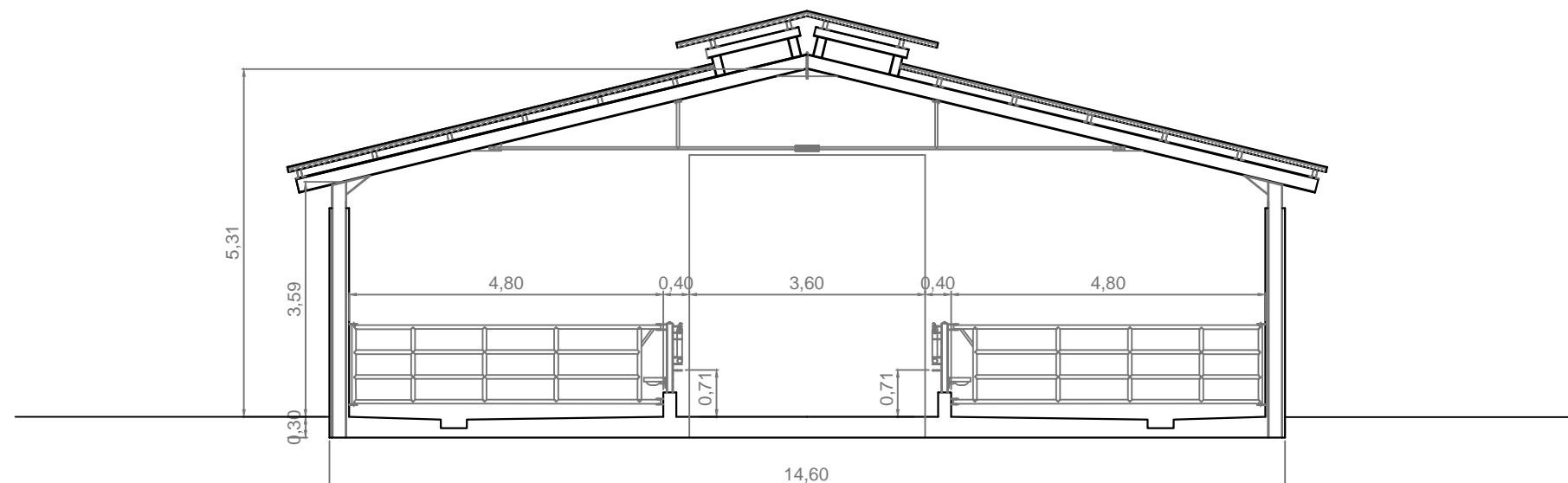

TETTOIA STOCCAGGIO LETAME PALABILE - DIMENSIONI 16m x 10m

Pianta - Scala 1:100

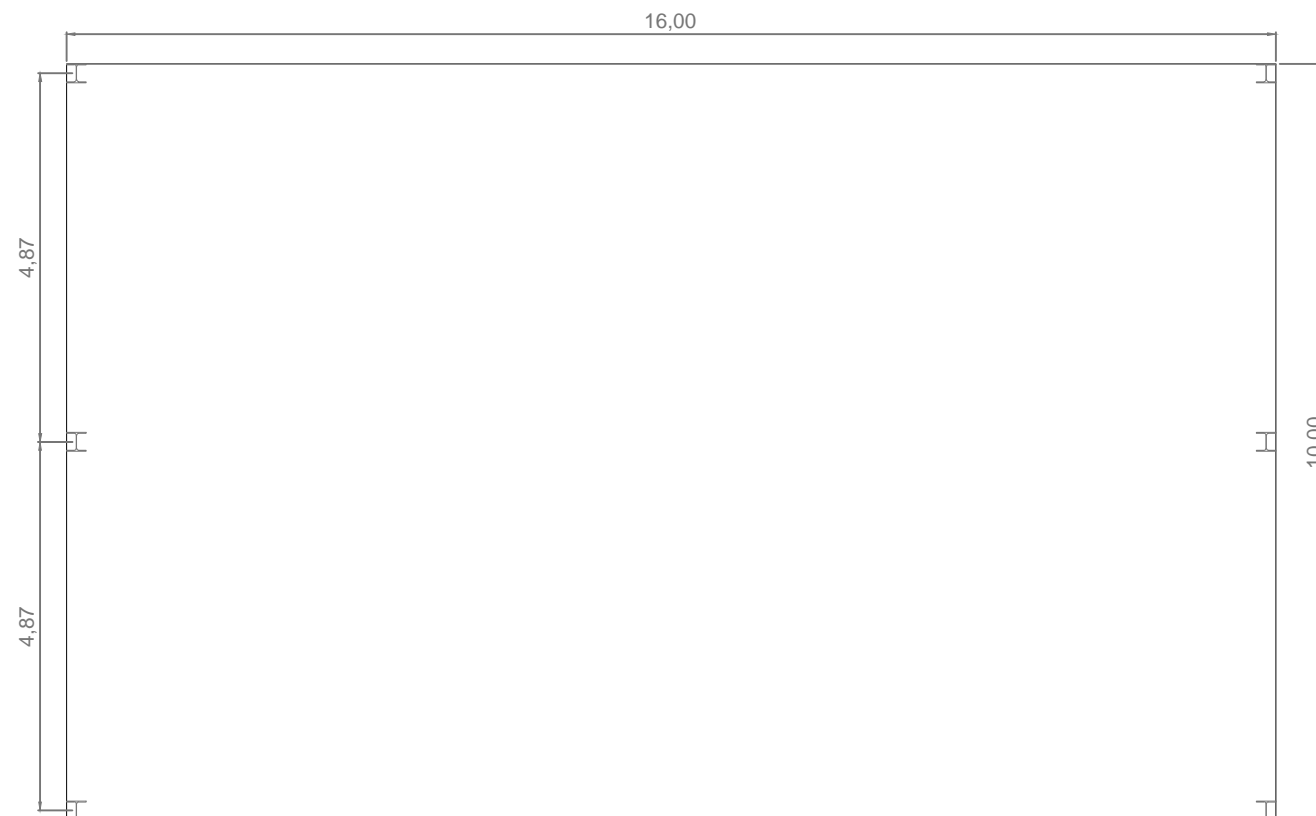

Prospetto Laterale Tipo - Scala 1:200

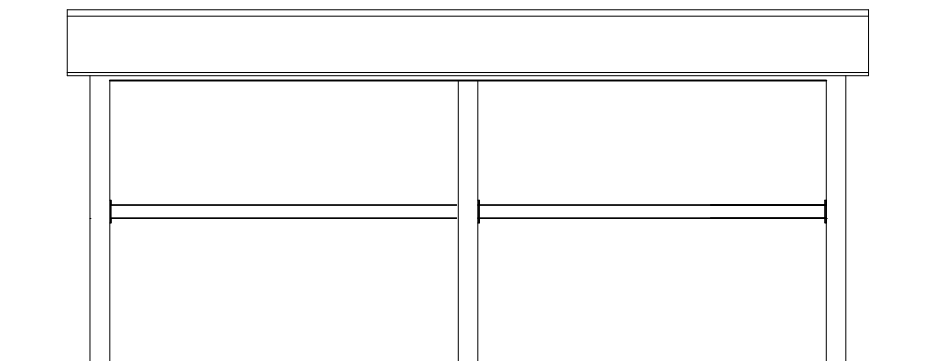

Prospetto Frontale Tipo - Scala 1:200

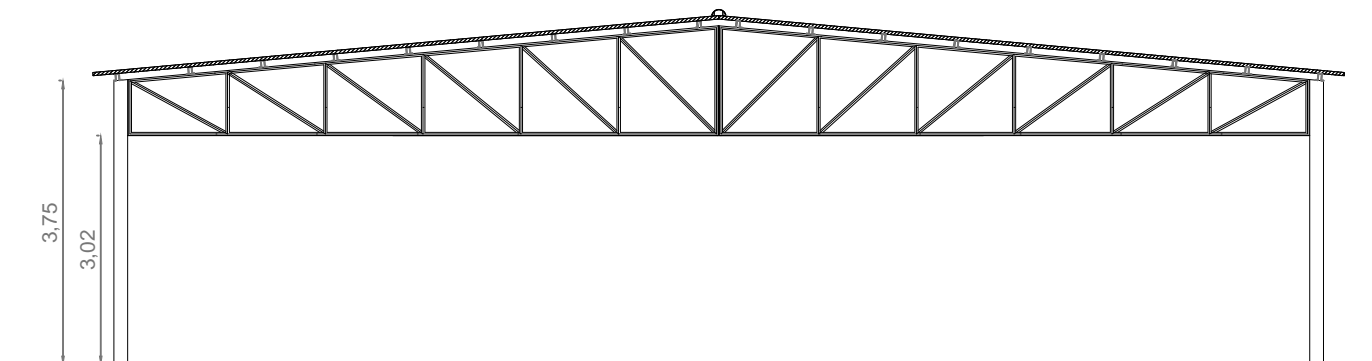

PENSILINA PER MANGIATOIA - DIMENSIONI 24m x 5m

Planimetria - Scala 1:100

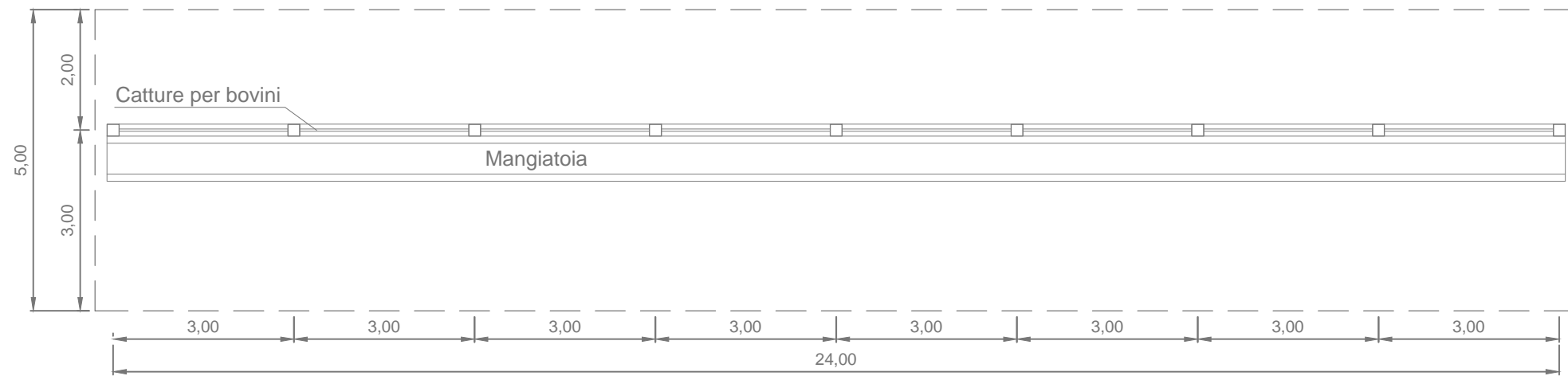

Prospetto Frontale Tipo - Scala 1:100

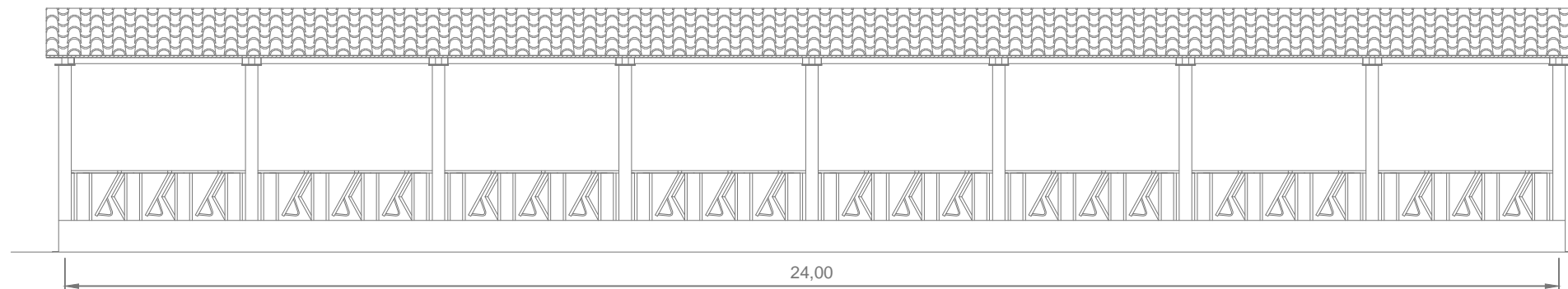

Prospetto Laterale Tipo - Scala 1:100

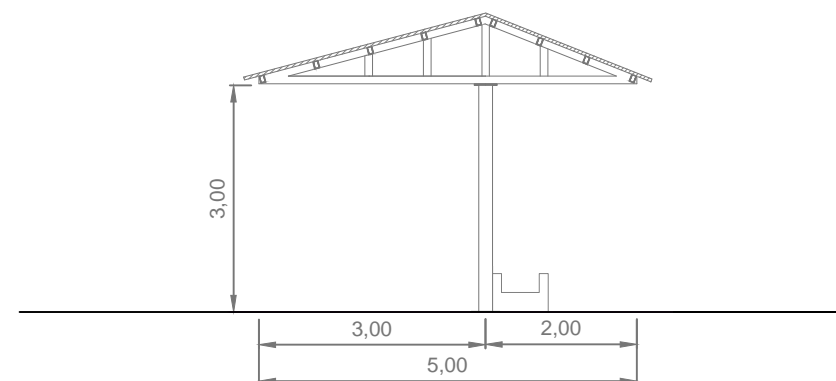

RIMESSA ATTREZZI / SERVIZI / ALLOGGIO

Piano Terra - Scala 1:200

DATI TECNICI:

- Rimessa attrezzi mq 121.50
- Sala degustazione e servizi mq 89.20
- Servizio igienico privato mq 9.30
- Magazzino mq 50.00

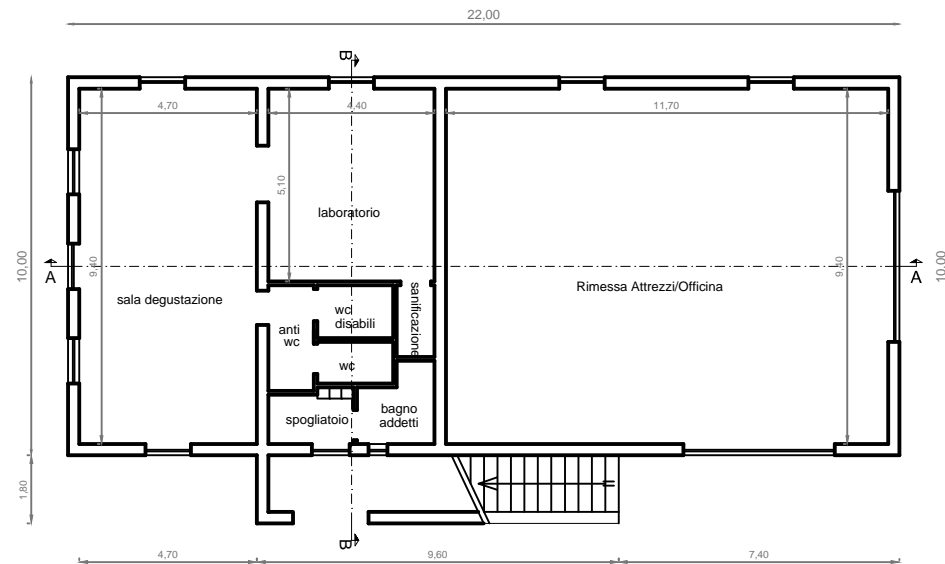

Piano Primo - Scala 1:200

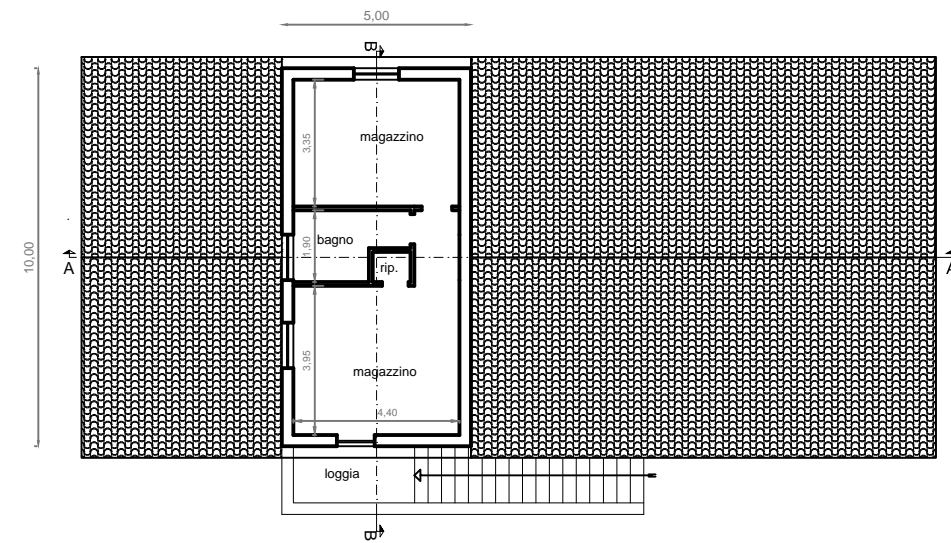

Prospetti - Scala 1:200

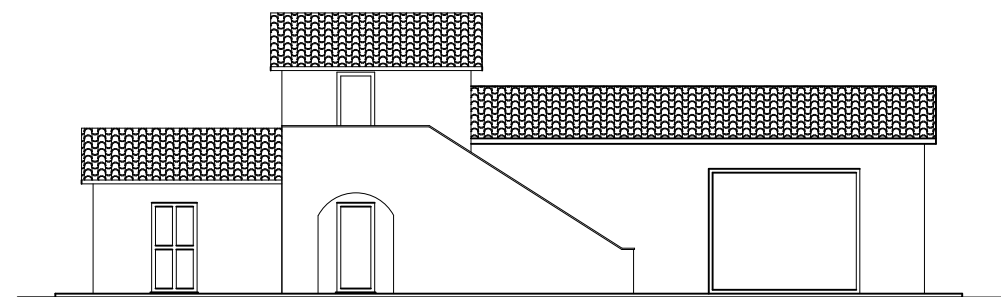

Prospetto est

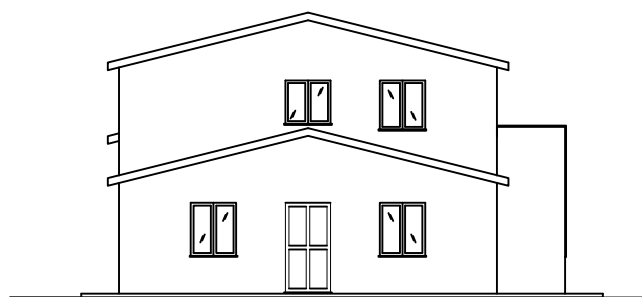

Prospetto sud

Sezioni - Scala 1:200

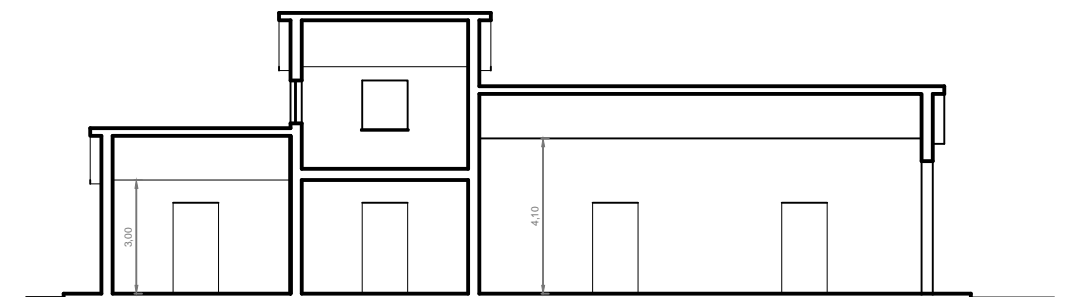

Sezione A-A

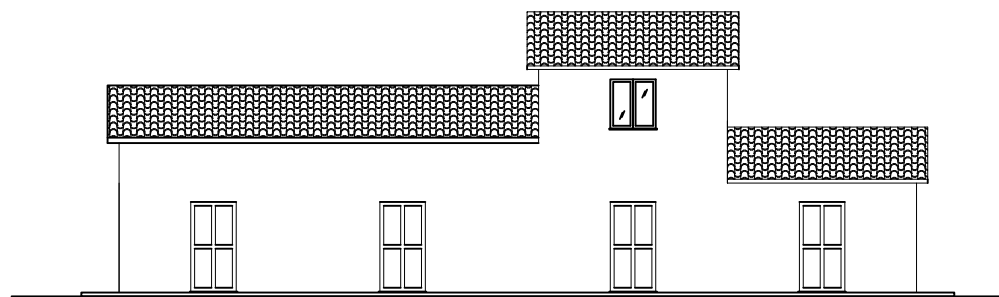

Prospetto ovest

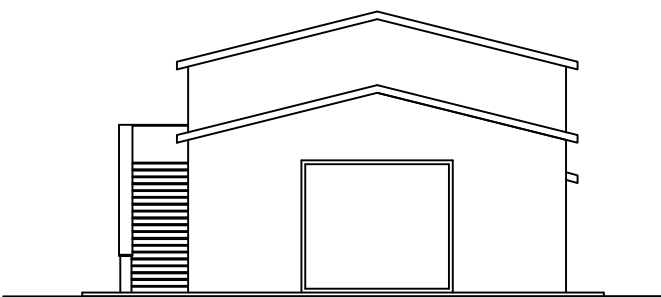

Prospetto nord

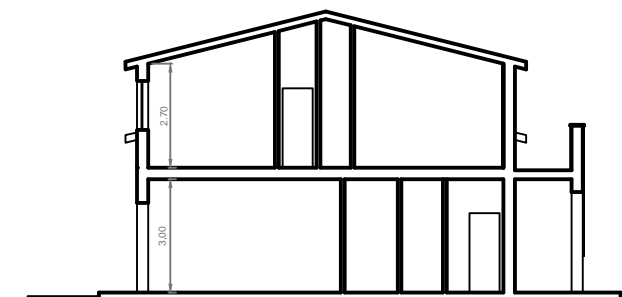

Sezione B-B

ANNESSO UFFICIO RICEZIONE MERCI

Planimetria - Scala 1:100

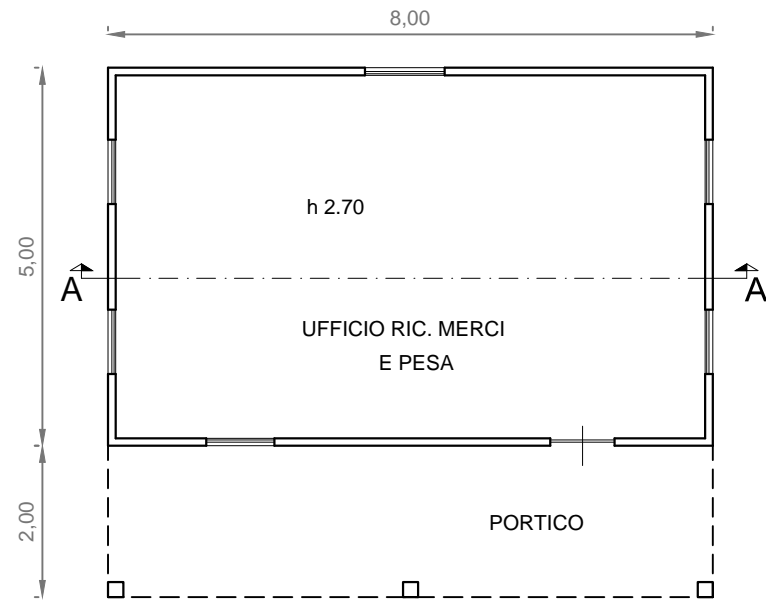

Prospetti - Scala 1:100

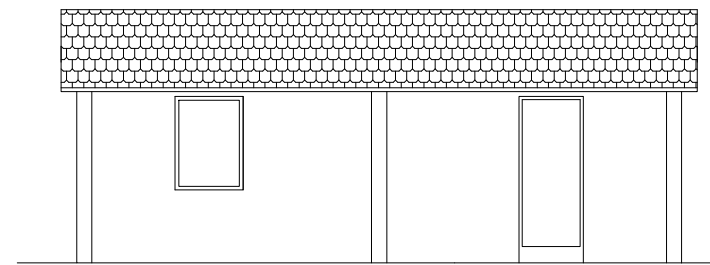

Prospetto sud

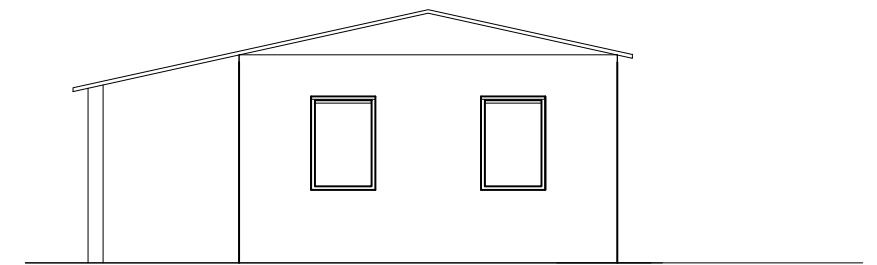

Prospetto est

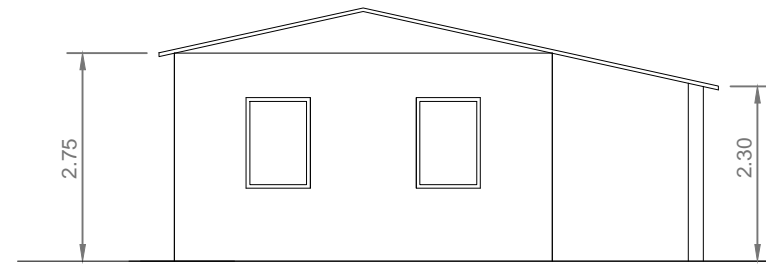

Prospetto ovest

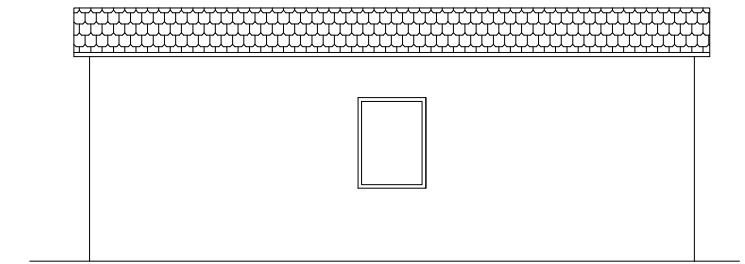

Prospetto nord

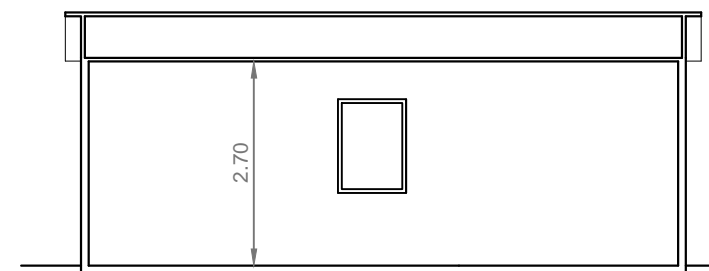

Sezione A-A

PARTICOLARE TIPOLOGIE DI RECINZIONE

Tipologia A

Prospetto Tipo

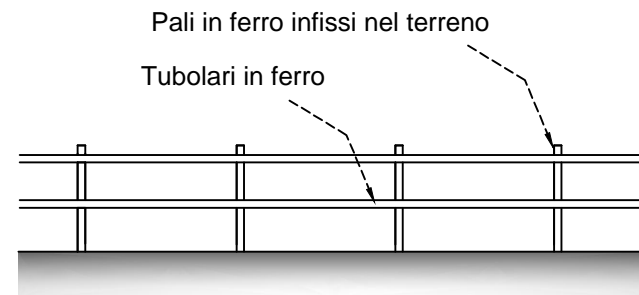

Sezione Tipo

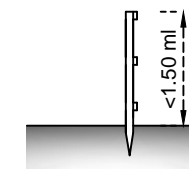

Tipologia B

Prospetto Tipo 1

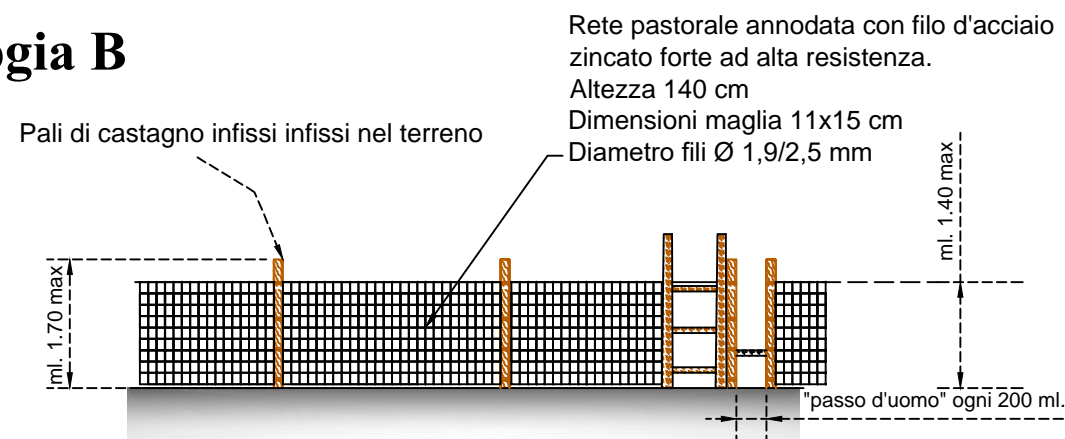

Prospetto Tipo 2

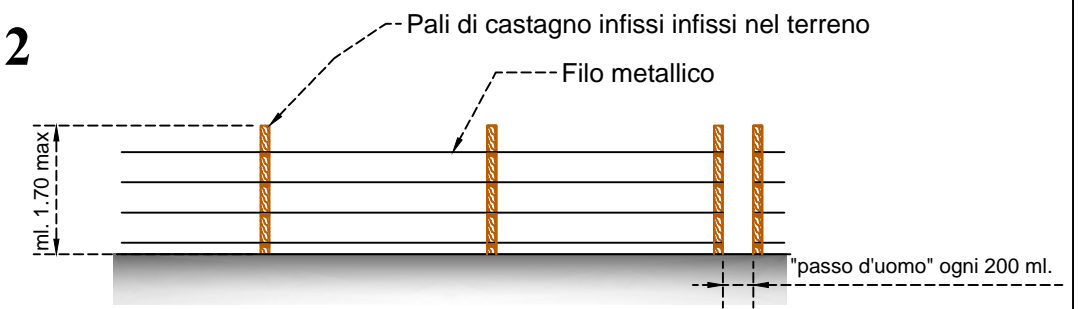

STUDIO TECNICO RICCI Geom. GIULIO

Via A. Cartaginese n° 1 - Tuoro sul Trasimeno (PG)

Tel. 075/825202 e - mail geometraricci@libero.it

PROGETTO

*Ristrutturazione e riqualificazione del centro di allevamento
zootecnico dell' Azienda Agraria di Cortimiglia Andrea in località
Baroncino.*

COMUNE DI TUORO SUL TRASIMENO

PROPRIETA' CORTIMIGLIA ANDREA

TAVOLA : 3e

VISTE DI PROGETTO

DATA	SCALA	FOGLIO	P.LLA
25.01.2021		7 12	59-60-61-62-141-142-646-652 13

	<p>Progettista architettonico</p> <p>Ricci Geom. Giulio</p>
--	---











