



REGIONE DELL'UMBRIA
 PROVINCIA DI PERUGIA
COMUNE DI TUORO SUL TRASIMENO
PIANO REGOLATORE GENERALE



Progettisti:
 Arch. Francesco Andreani, Arch. Giovanni Bagioni
 Dott. Geol. Fabio Biagini
 Collaboratori:
 Arch. Cecilia Vannozzi, Arch. Riccardo Casali, Arch. Caiello Alessandro, Geom. Roberta Emili

Carta dei Contenuti Paesaggisti 1
 Unità di Paesaggio e Aree Naturalistiche
 scala 1:10'000

LEGENDA CCP1

- CONFINI COMUNALI
- PUNTA NAVACCIA:
 Art. 87 N.T.A. 64 P.R.G. Parte Strutturale
- UNITA' DI PAESAGGIO art. 26 PTCP
 - 39 UNITA' DI PAESAGGIO 39
 colline tra Tuoro e Liciano Niccone, sistema paesaggistico collinare
 - 40 UNITA' DI PAESAGGIO 40
 colline del Trasimeno nord, sistema paesaggistico collinare
 - 41 UNITA' DI PAESAGGIO 41
 conca del Trasimeno, sistema di pianura e di valle
- CONI VISUALI art. 35 PTCP
 - VISUALI AD AMPIO SPETTRO
- Ritmi e Coni Visuali

<ul style="list-style-type: none"> Forti conografiche Forti laterali Forti assiali 	<p>Grado di permanenza dei caratteri paesaggistici originali</p> <ul style="list-style-type: none"> Conservazione Conservazione parziale Trasformazione
---------------------------------------------------------------------------------------------------------------------	------------------------------------------------------------------------------------------------------------------------------------------------------------------------------------------
- VIABILITA' STORICA art. 37 PTCP
 - VIABILITA' STORICA MINORE
 - STRADE PANORAMICHE
 - FASCE DI RISPETTO CRINALI
 - VIABILITA' STORICA confermata dalla rete principale attuale
 - FASCE RISPETTO STRADE PANORAMICHE
 - ALTA ESPOSIZIONE PANORAMICA
- ZONE VINCOLATE D. Lgs. 490/99 art. 38 PTCP
 - AREE NATURALI PROTETTE art. 38 comma 4 PTCP
- AMBITI DELLE RISORSE NATURALISTICO AMBIENTALI FAUNISTICHE art. 36 PTCP
 - CLASSE 1 - Aree urbane consolidate e interessate da processi di urbanizzazione in atto
 - CLASSE 2 - aree dell'agricoltura intensiva: seminativi, olivati, vigneti, rimboscimenti
 - CLASSE 3 - Sistema reticolare principale di riferimento per la zootecnosi (pascoli, boschi, aree nude, fasce di rispetto fiumi e laghi)
 - CLASSE 4A - Aree di elevato interesse naturalistico
 - CLASSE 4B - Aree di elevatissimo interesse naturalistico
 - CLASSE 4B ESTERNA - aree di elevatissimo interesse naturalistico esterne alle aree di particolare interesse naturalistico-ambientale (Art. 14 P.U.T.)

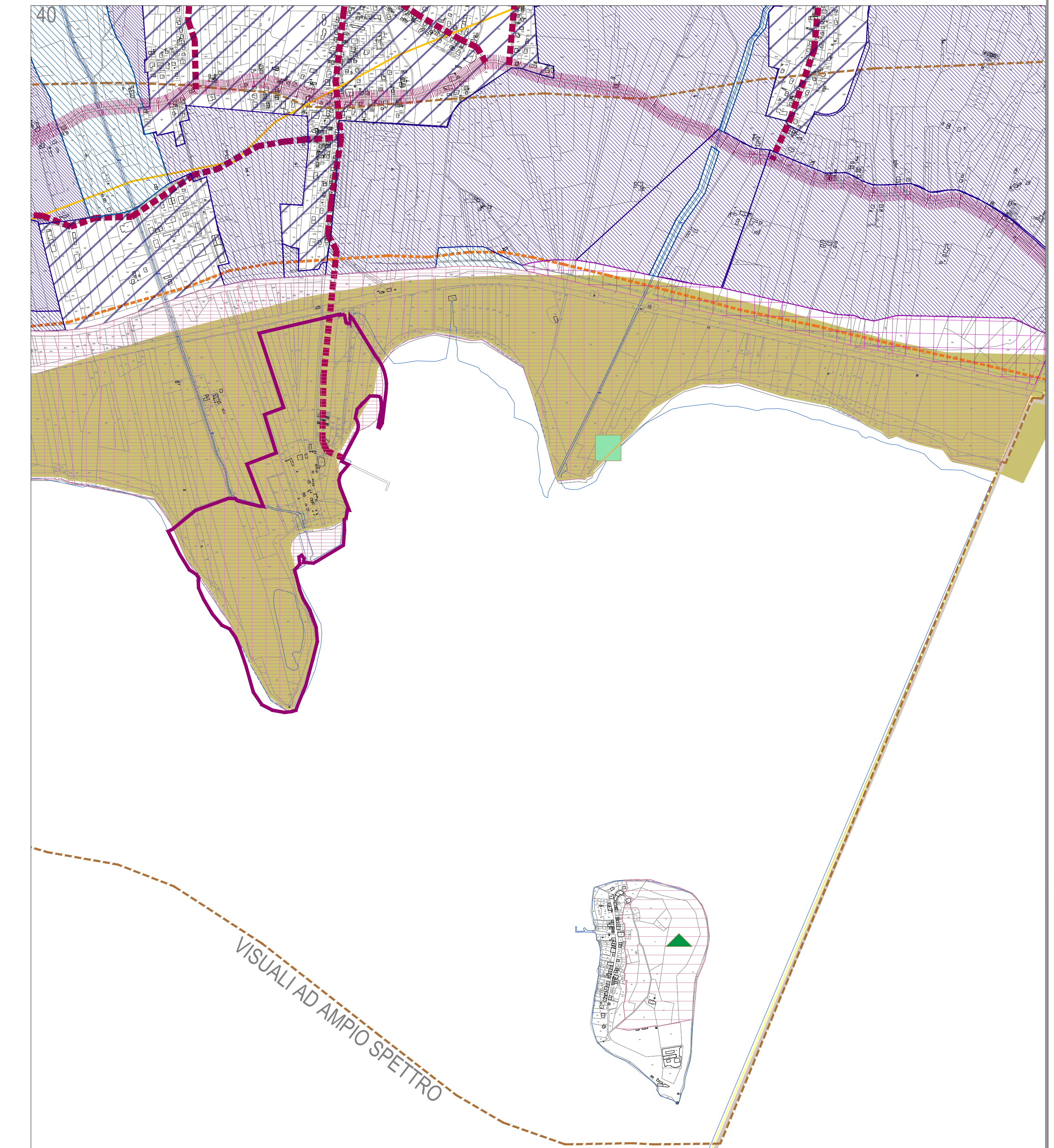
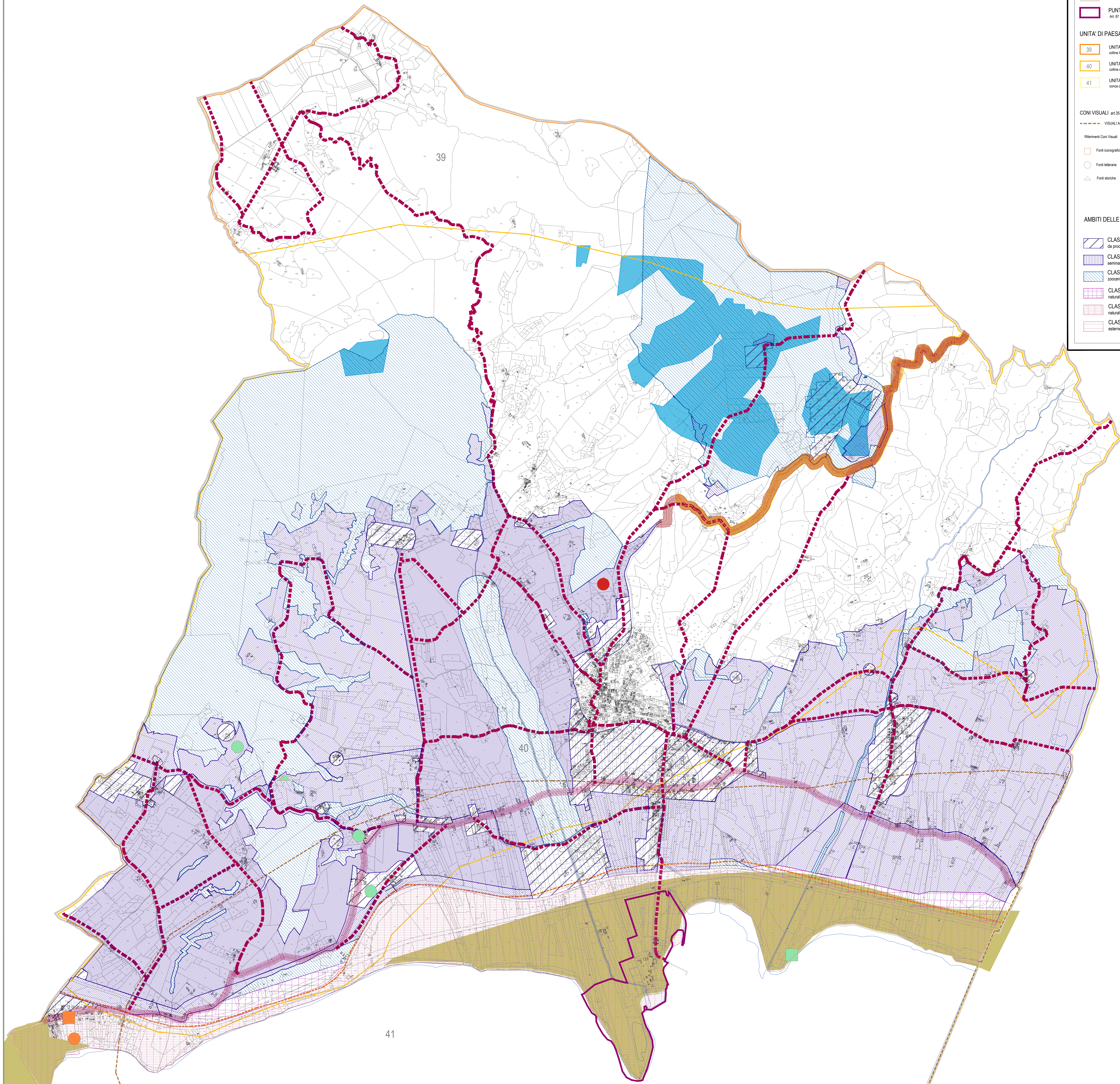

VISUALI AD AMPIO SPETTRO

