

PROSPETTO NORD EST - STATO DI FATTO  
SCALA 1:100

PROSPETTO NORD EST - INTERVENTI  
SCALA 1:100

SCALA C.D.D. **A03**

SCHEDA: PROSPETTO NORD EST

PROGETTO: VILLA E CANTINA DELL'AZIENDA AGRICOLA MONTEMELINO - Ristrutturazione  
Edilizia ed Ampliamento in Variante al PRG vigente e adottato - Procedimento SUAP

ARCH. ANDREA PALOMBARO  
CORSO VITTORIO EMANUELE II, 282/284 - 00186 ROMA - ITALY  
TEL. STUDIO: 066882844 - FAX STUDIO: 066882664 - CELL.: 3471013386 - EMAIL: palombaro.studio@gmail.com

REVISIONI: 1. \_\_\_\_\_ 2. \_\_\_\_\_ 3. \_\_\_\_\_ 4. \_\_\_\_\_

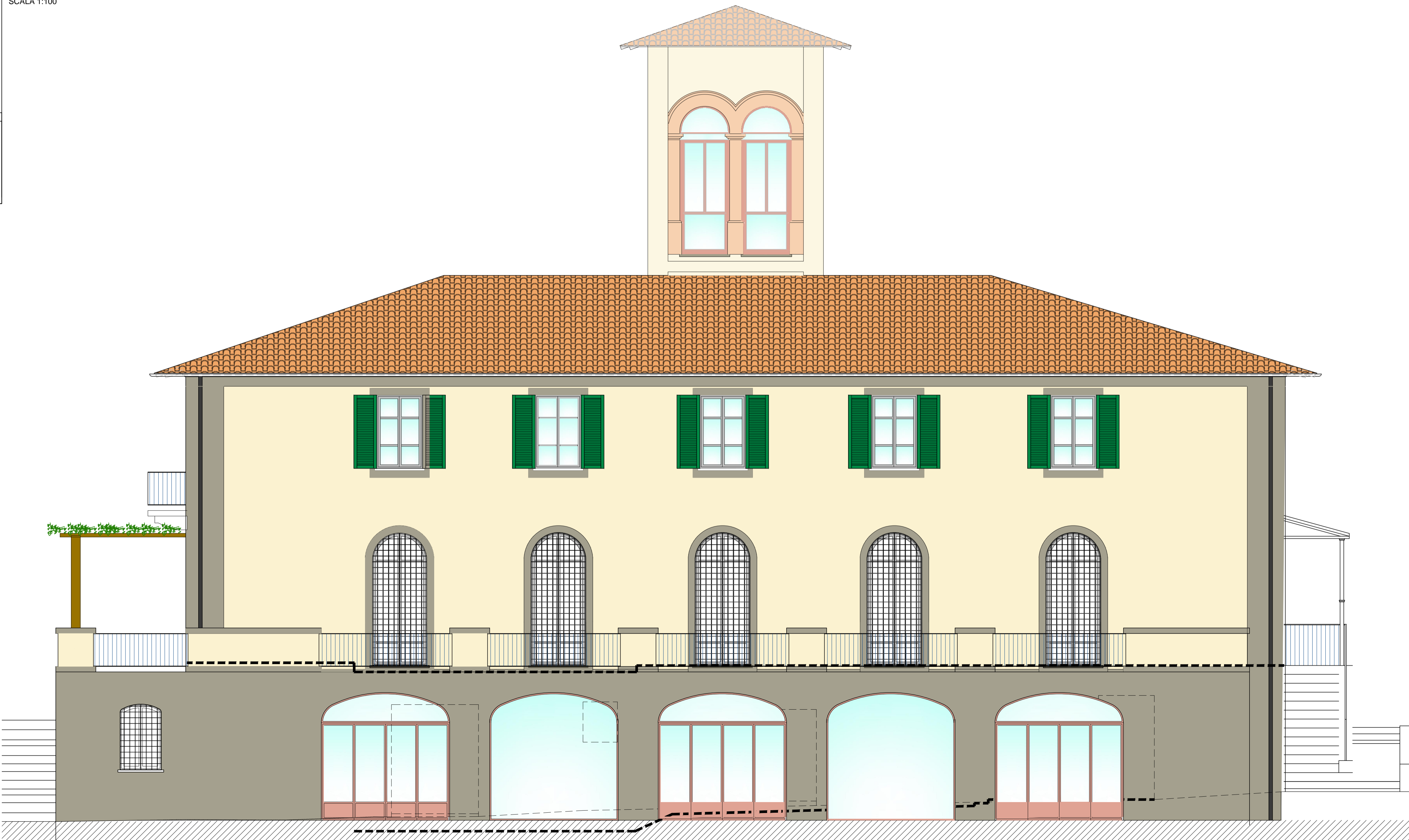

PROSPETTO NORD EST - PROGETTO  
SCALA 1:50

