

PROSPETTO SUD EST- STATO DI FATTO
SCALA 1:100

- LEGENDA
- APERTURA
 - MODIFICA
 - CHIUSURA

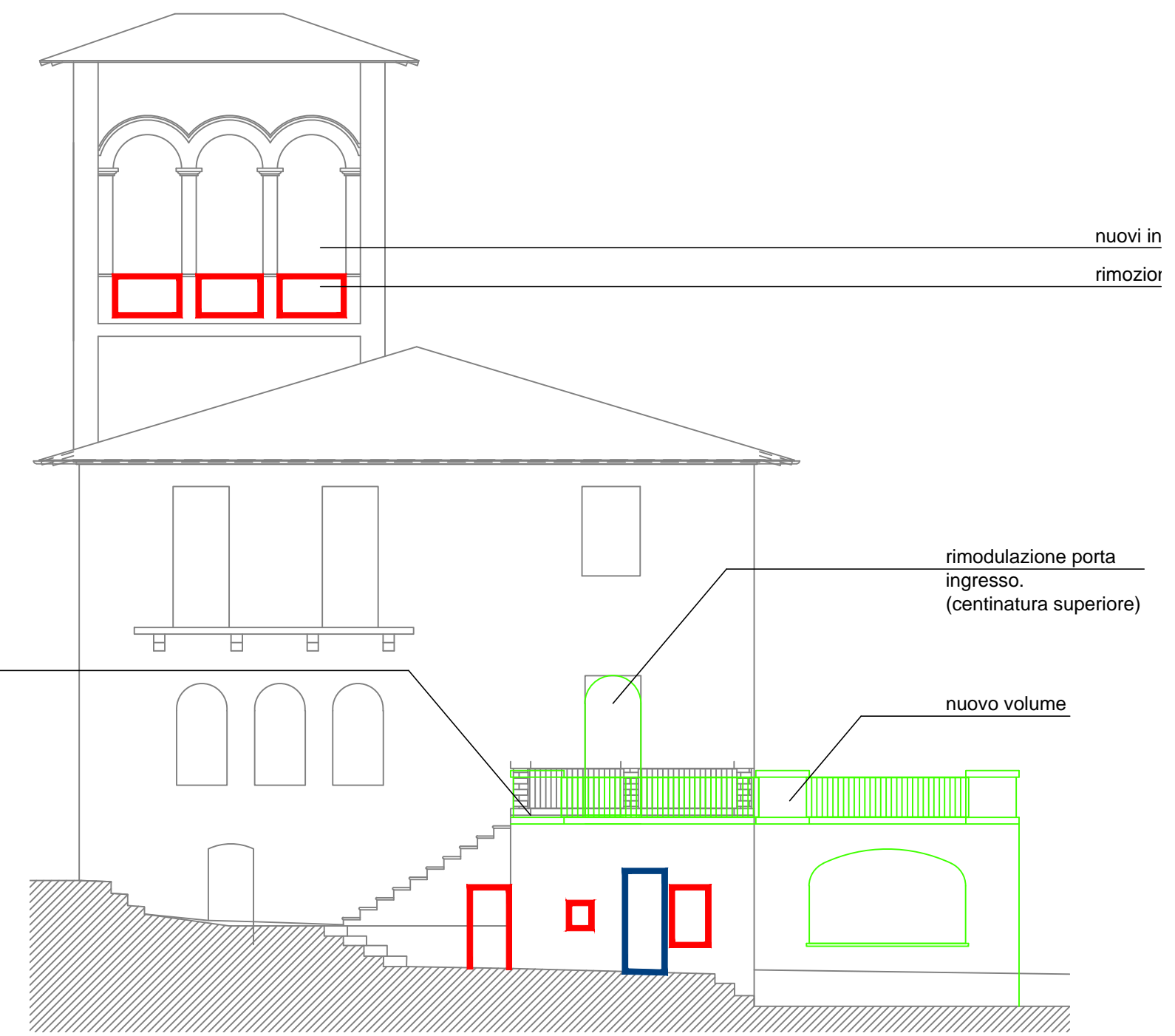

abbassamento quota terrazzo, nuova aperture per accesso e aerazione bagni.

nuovi in rimozior

rimodulazione porta ingresso. (centinatura superiore)

nuovo volume

PROSPETTO SUD EST- INTERVENTI
SCALA 1:100

SCALA C.D.D. **A04** SCHEDA: PROSPETTO SUD EST

PROGETTO: VILLA E CANTINA DELL'AZIENDA AGRICOLA MONTEMELINO - Ristrutturazione Edilizia ed Ampliamento in Variante al PRG vigente e adottato - Procedimento SUAP

ARCH. ANDREA PALOMBARO
CORSO VITTORIO EMANUELE II, 282/284 - 00186 ROMA - ITALY
TEL. STUDIO: 066882844 - FAX STUDIO: 066882664 - CELL.: 3471013386 - EMAIL: palombaro.studio@gmail.com

REVISIONI: 1. 2. 3. 4.

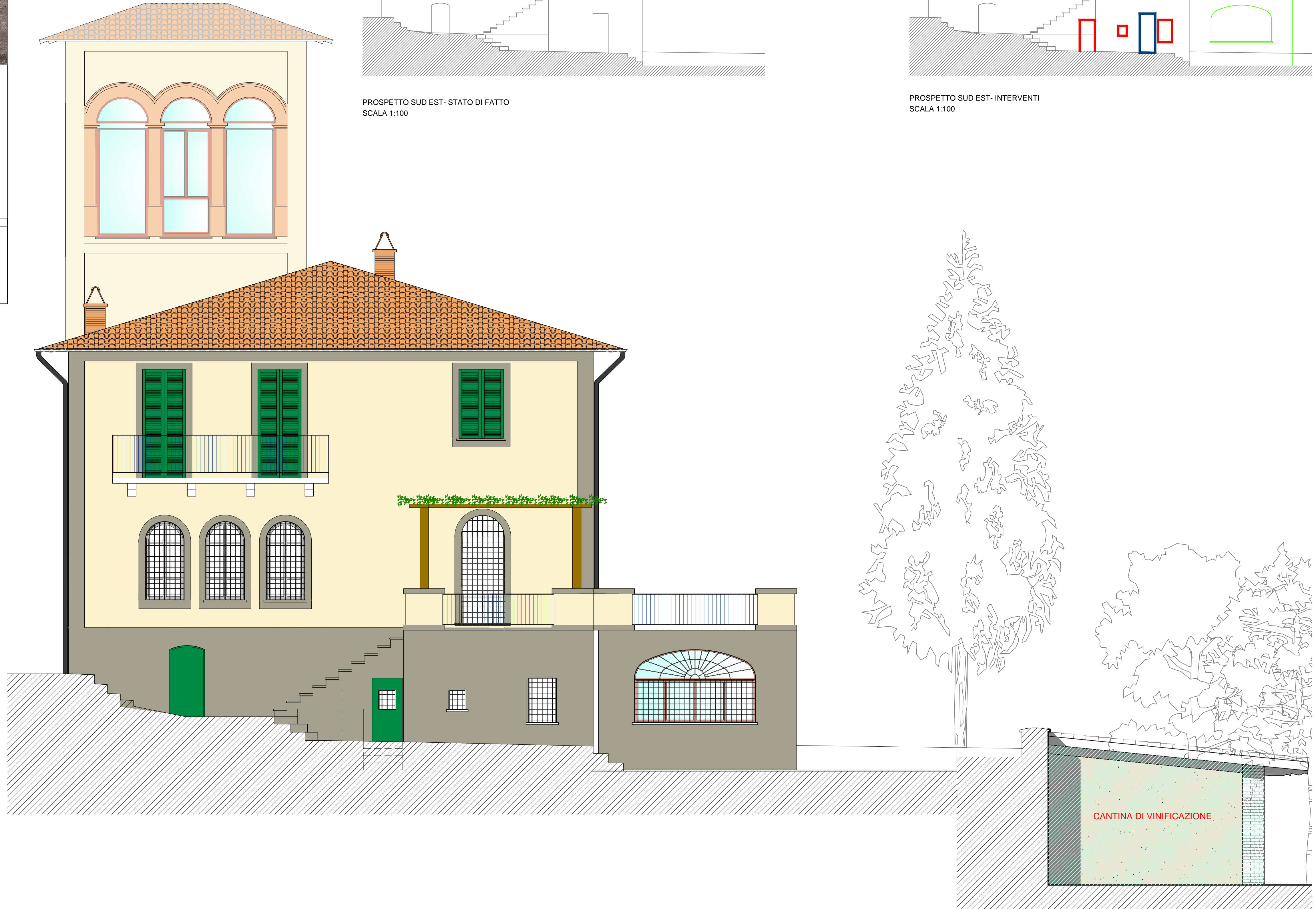

PROSPETTO SUD EST - PROGETTO
SCALA 1:50

