

PROSPETTO FRONTALE SUD

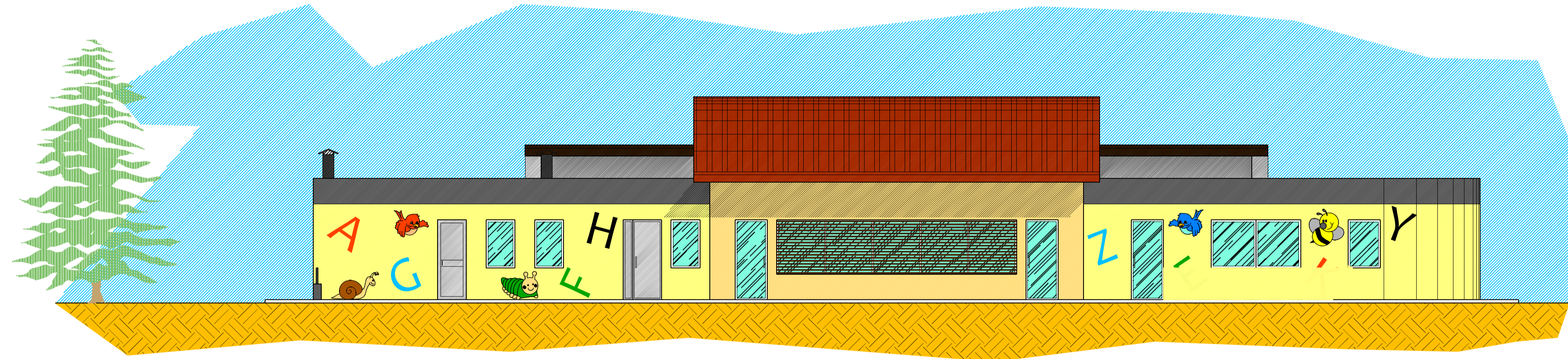

PROSPETTO RETRO NORD

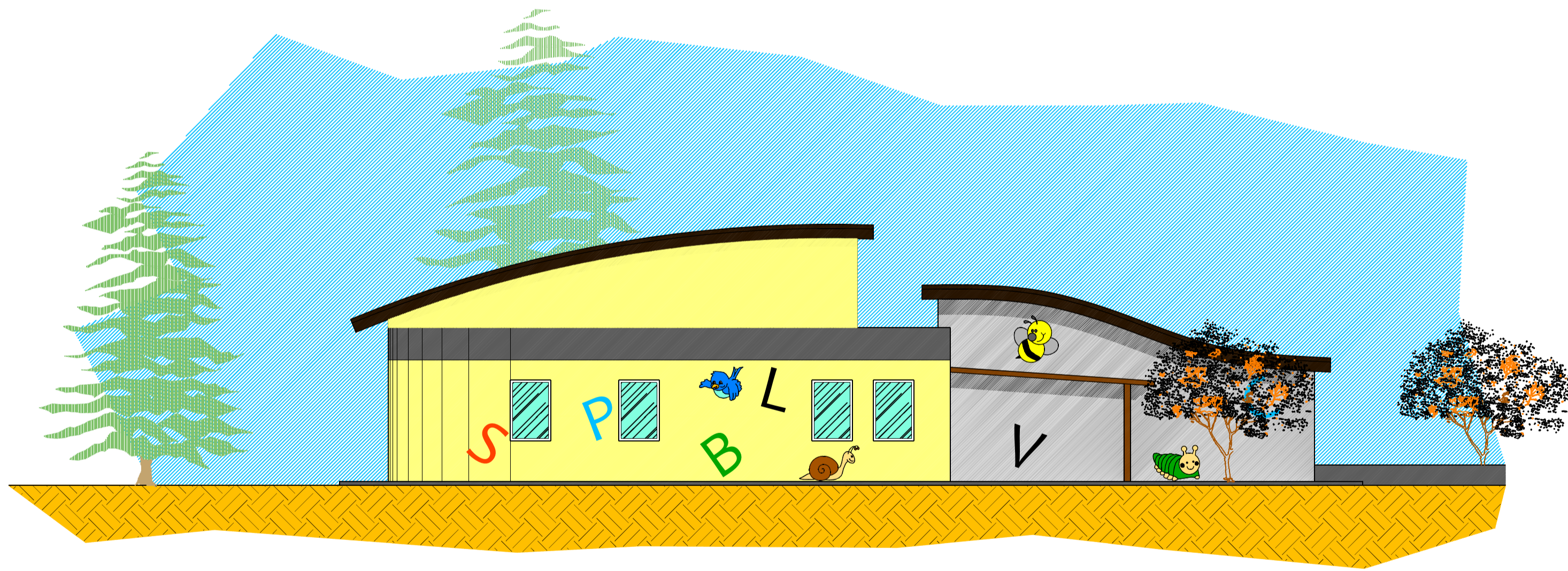

PROSPETTO LATERALE OVEST

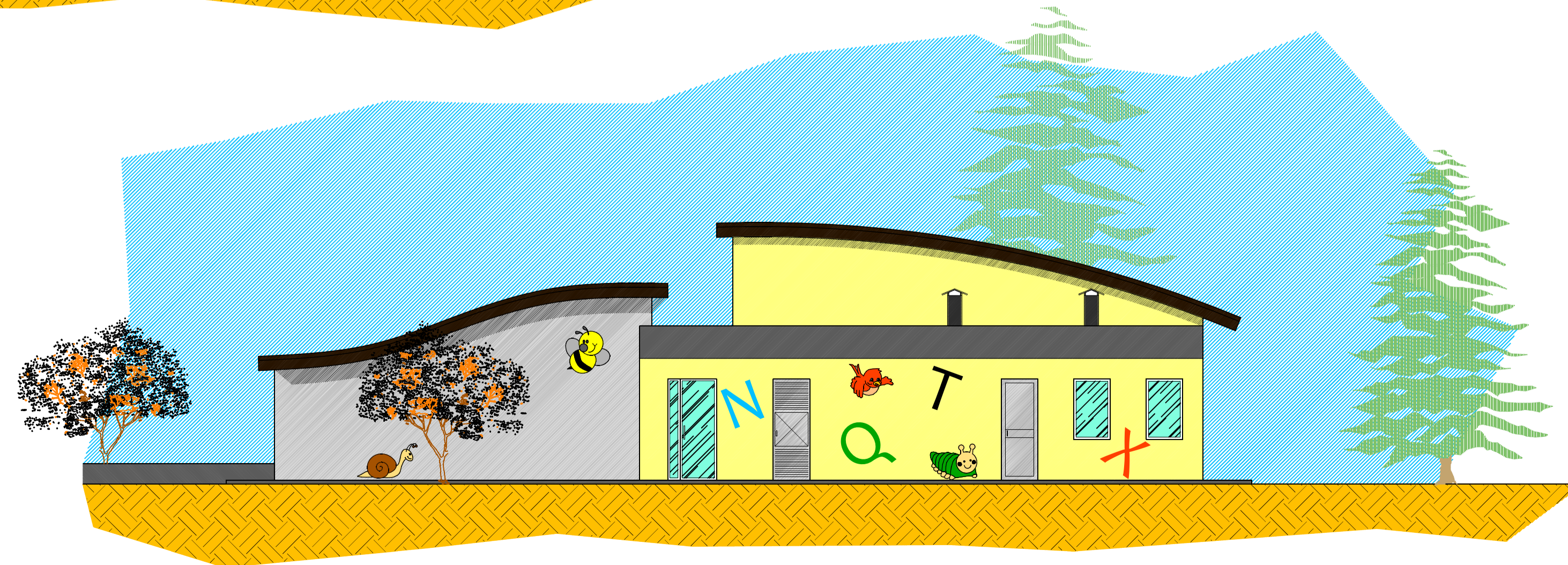

PROSPETTO LATERALE EST

COMUNE DI TUORO S.T.				
COMUNE DI TUORO S.T. REGIONE UMBRIA		Ristrutturazione edilizia della scuola materna del Comune di Tuoro S(T) mediante demolizione e ricostruzione dell'esistente. Rif. art. 10 D.L. 12-09-2013 n. 104, convertito dalla Legge 8 novembre 2013 n. 128		
STUDIO DI INGEGNERIA <small>Dot. Ing. Walter Rubbiani</small> <small>Via colle del vento, 68 06100 Perugia Tel. 07545705 3498044902</small> <small>E-mail info@rubbiani-ingegneria.it Pl. 02533540544</small>		PROSPETTI		
Il progettista :		Il direttore dei lavori		
		1:50	A03	OTT. 2018
NOTE				
PRIMA EMISSIONE	REDATTO Rubbiani	VERIFICATO Rubbiani	APPROVATO Rubbiani	REVISIONI A 17/10/2018
				B
				C
				D
				E