

SEZIONE TRASVERSALE X-X (scala 1:20)

SEZIONE LONGITUDINALE 1-1 (SCALA 1:25)

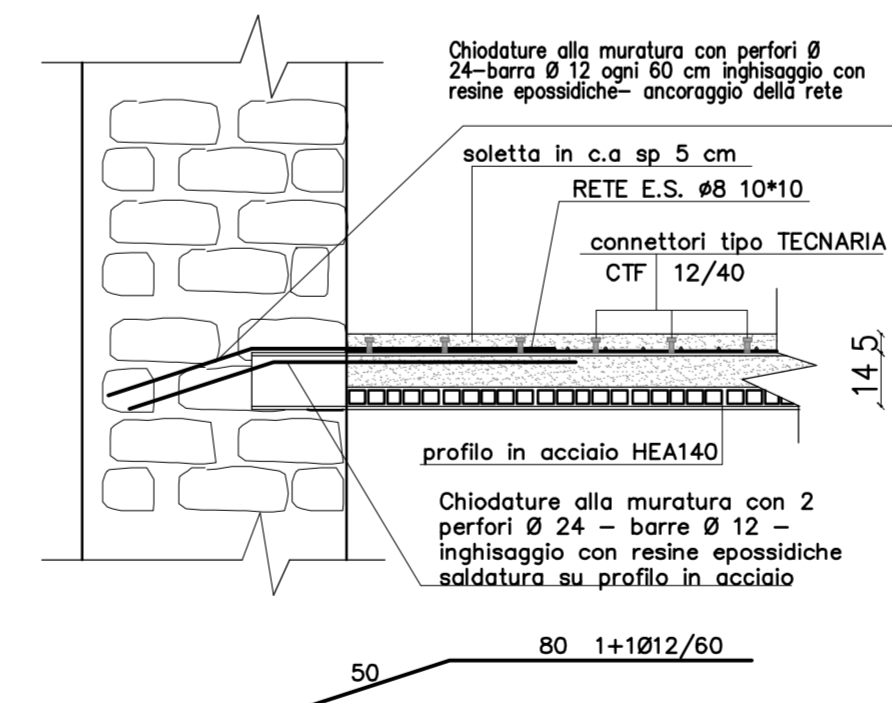
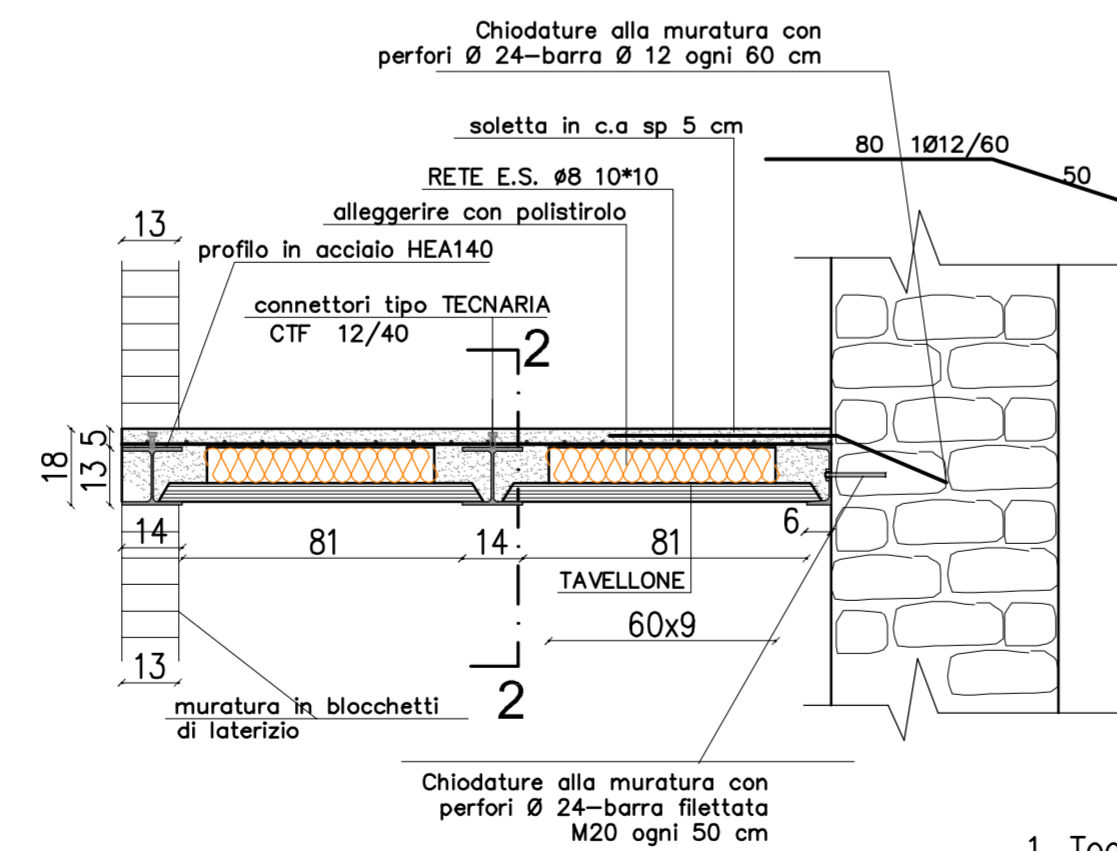

MODALITA' D'INTERVENTO

1. Tagliare il vecchio intonaco mettendo a vivo la muratura e/o i cordoli in cemento armato;
2. Demolire il solaio esistente;
3. Taglio a sezione obbligatoria delle murature per l'inserimento delle nuove travi in acciaio;
4. Realizzare perfori armati di collegamento in corrispondenza delle teste delle travi e saldare le armature con saldatura a filo;
5. Posizionare tra le travi i tavelloni, l'alleggerimento e la rete e.s. appoggiata direttamente sull'ala superiore della trave;
6. Ancoraggio della rete alle murature perimetrali con la esecuzione di perfori armati inclinati sull'orizzontale di circa 20°; inserimento delle previste armature;
7. Getto di calcestruzzo C30/35.

PARTICOLARE "1" INTONACO ARMATO

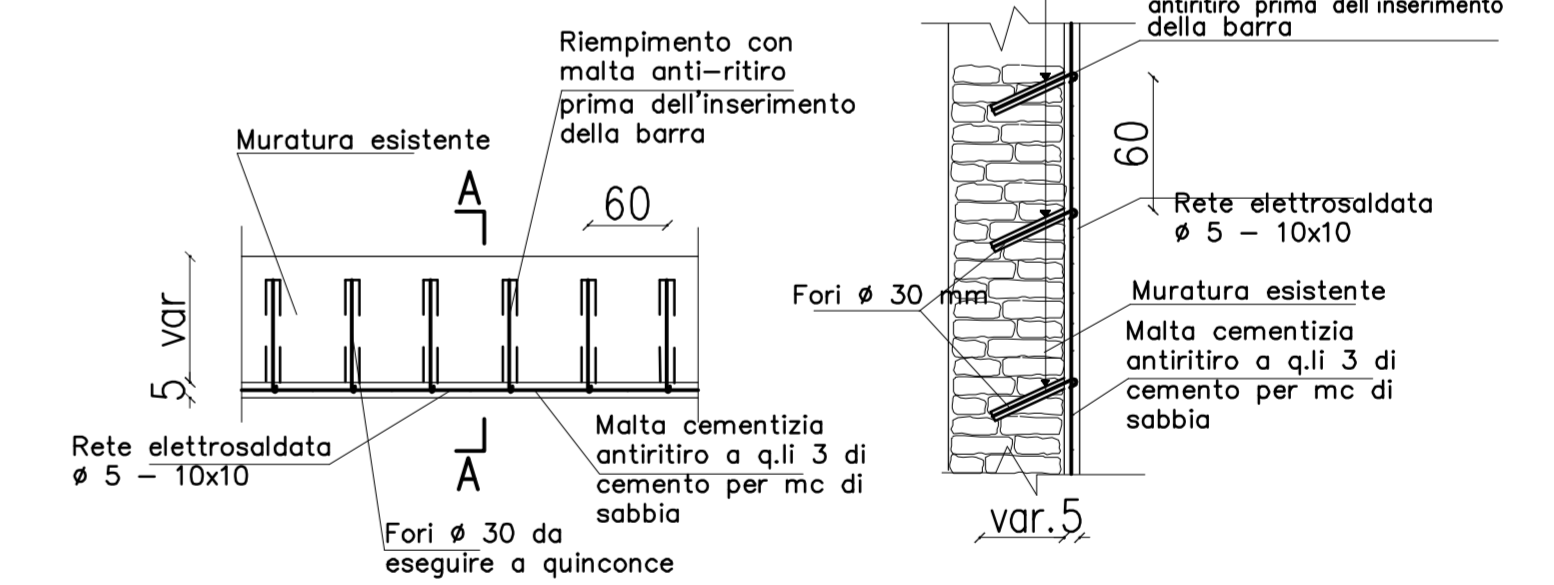

MODALITA' D'INTERVENTO

1. Tagliare il vecchio intonaco mettendo a vivo la muratura e/o i cordoli in cemento armato;
2. la pulitura e la scarnitura degli elementi murari; l'abbondante lavaggio della superficie muraria;
3. realizzazione di perfori armati Ø 30 mm in n° di 5/mq. disposti sulla parete a quincice;
4. Inghessaggio di armature metalliche Ø 12 mm con malte antiritiro;
5. la legatura della rete ai ferri già predisposti;
6. l'applicazione di intonaco di malta cementizia antiritiro a q.li 3 di cemento per mc di sabbia e la rifinitura a frattazzo.

SCALA VARIE

SCHEDA: ESECUTIVO STRUTTURE

PROGETTO: VILLA E CANTINA DELL'AZIENDA AGRICOLA MONTEMELINO - Ristrutturazione Edilizia ed Ampliamento in Variante al PRG vigente e adottato - Procedimento SUAP

ARCH. ANDREA PALOMBARO

CORSO VITTORIO EMANUELE II, 282284 - 00186 ROMA - ITALY

TEL. STUDIO: 066892844 - FAX STUDIO: 066892864 - CELL.: 3471013386 - EMAIL: palombaro.studio@gmail.com

REVISIONI: 1. 2. 3. 4.

DATA

oggetti della tavola: PROGETTO INTERVENTI SULLE MURATURE PER REALIZZAZIONE VANO ASCENSORE

arch. 1783 file

Dott. Ing. MAURO CRUCCOLINI

ca) - 06126 Perugia (PG) - Via Moter Dei, 6 - tel. 07536280

ca) - 06063 Spagnole (PG) - Via Roma, 5 - tel. e fax 075440528

E-mail: cruccolinimauro@virgilio.it

P.E.C.: mauro.cruccolini@ingec.eu

A norma di legge il presente disegno e' di proprieta' esclusiva dello studio e non puo' essere riprodotto o mostrato

PARTICOLARE S: SOSTITUZIONE ARCHITRAVE IN ACCIAIO

