

CAMPING PUNTA NAVACCIA s.r.l.
 Via Navaccia, 4 - TUORO s/T. (PG)
 Tel. 075.826357 - Fax 075.8258147
 Partita IVA: 0259476 0544

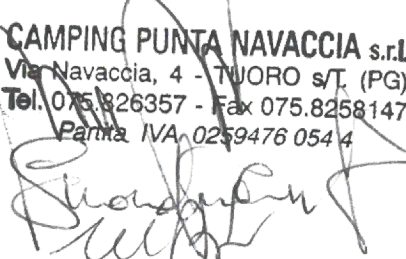

P.P.V.
 INGEGNERI DELLA PROVINCIA DI PERUGIA
 ORDINE DEGLI INGEGNERI DELLA PROVINCIA DI PERUGIA
 Sezione A
 N° A. 1138
 DOTT. INGEGNERE
ANTONIO ABOZZO
 SETTORE CIVILE E AMBIENTALE
 SETTORE INDUSTRIALE
 SETTORE DELL'INFORMAZIONE

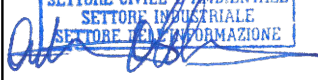

Comune di TUORO SUL TRASIMENO

Provincia: **Perugia**

Località: **Punta Navaccia**

Proprietà: **Camping "PUNTA NAVACCIA" s.r.l.**

P.P.V.
 INGEGNERI DELLA PROVINCIA DI PERUGIA
 ORDINE DEGLI INGEGNERI DELLA PROVINCIA DI PERUGIA
 Sezione A
 N° A2392
 DOTT. INGEGNERE
FEDERICO TOSTI
 SETTORE CIVILE E AMBIENTALE
 SETTORE INDUSTRIALE
 SETTORE DELL'INFORMAZIONE

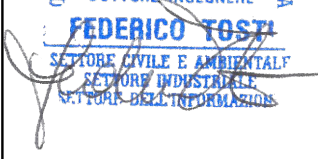

Opera:
 Progetto di ampliamento e riqualificazione ambientale del "Camping Punta Navaccia" tramite variante al PRG Vigente ai sensi del D.P.R. 447/98 e ss. mm. e ii. ed in base alle procedure sancite dall'art. 32, comma 6, della LR. n°1/2015

P.P.V.
 ORDINE DEGLI ARCHITETTI DELLA PROVINCIA DI PERUGIA
 DOTT. ARCH.
MASSIMILIANO SCAPICCHI
 1263



Progetto Antincendio (presentato presso il Comando dei VV.F di Perugia con separata istanza prot. 3943 del 16/3/2017 - prat. n. 57464 - in corso di rilascio)

P.P.V.
 GEOM. TOMMASO CELESCHI
 DELLA PROVINCIA DI PERUGIA
 COLLEGIO GEOMETRI E GEOMETRI LAUREATI
 N. 5084
 PERUGIA



ManelBio
 Studio Naturalistico

Agr. Dott. Fabio Maneli
 Tel. +393384144167
 E-mail manelbio@gmail.com
 P.IVA 03077010548

Tavola: **13**

Data: **Marzo 2017**

Scala: **-**



Ichéma
 ARCHITETTURA - INGEGNERIA

Ing. Antonio Abbozzo e Ing. Federico Tosti
 Via Pietro Brazzà n° 4, 06127 PERUGIA (PG)
 Tel e Fax 075 / 5007099 - 7826756 Fax 1784415121
 e-mail ava@eutelia.com - ava.st@fiscalinet.it

Progettisti:
 Dott. Ing. Antonio Abbozzo
 Dott. Ing. Federico Tosti
 Arch. Massimiliano Scapicchi
 Geom. Tommaso Celeschi

Progettista/Consulente:

Rif. Pratica VV.F. n.

57464

Spazio per protocollo

marca da
bollo

(solo sull'originale)

AL COMANDO PROVINCIALE DEI VIGILI DEL FUOCO DI
PERUGIA
Provincia

La sottoscritta Migliorati Barbara

domiciliata in Via Navaccia 4 06069 Tuoro sul Trasimeno

Indirizzo n. civico c.a.p. comune

PG 075 826357 C.F. 075 8257147 codice fiscale della persona fisica

075 8257147 info@puntanavaccia.it

fax indirizzo di posta elettronica indirizzo di posta elettronica certificata

nella sua qualità di Legale Rappresentante

del Camping Punta Navaccia S.r.l.

con sede in Via Navaccia 4 06069

Tuoro sul Trasimeno PG 075 826357

Comune provincia telefono

075 8257147 info@puntanavaccia.it

fax indirizzo di posta elettronica indirizzo di posta elettronica certificata

responsabile dell'attività Struttura turistico-ricettiva all'aria aperta con capacità ricettiva superiore a 400 persone

sita in Via Navaccia 4 06069

Tuoro sul Trasimeno PG 075 826357

Comune provincia telefono

La/le attività oggetto di deroga (barrare con il riquadro di interesse):



risultano individuate¹ ai n./sotto classe/ cat.: 66.B



non risultano riportate nell'Allegato I al DPR 01/08/2011 n. 151

**Dipartimento dei Vigili del Fuoco del
Soccorso Pubblico e della Difesa Civile
COM-PG**

REGISTRO UFFICIALE - INGRESSO

Prot. n.- **00003943** del **16-03-2017**

RIVOLGE ISTANZA

ai sensi dell'art. 7 del DPR 01/08/2011 n. 151, ai fini dell'ottenimento di

DEROGA

all'osservanza della vigente normativa antincendio relativamente ai punti riportati in dettaglio nella/e tabella/e seguente/i. In tale/i tabella/e vengono anche indicate, in modo sintetico, le caratteristiche dell'attività e i vincoli esistenti che comportano l'impossibilità di ottemperare ai suddetti punti.

¹ Riportare il numero e la categoria corrispondente (A/B/C) individuata sulla base dell'elenco contenuto nell'Allegato I del DPR 01/08/2011 n.151 e la sottoclasse di cui al Decreto del Ministro dell'Interno 7-8-2012.



MINISTERO DELL'INTERNO

DIPARTIMENTO DEI VIGILI DEL FUOCO, DEL SOCCORSO PUBBLICO E DELLA DIFESA CIVILE
COMANDO PROVINCIALE VIGILI DEL FUOCO DI PERUGIA

Ufficio Prevenzione Incendi

ATTESTAZIONE DI RINNOVO PERIODICO DI CONFORMITA' ANTINCENDIO

Pratica n. 57464

Alla Ditta CAMPING PUNTA NAVACCIA SRL

Attività di Depositi di GPL (serbatoi fissi da 5 a 13 mc) individuate al punto 4.5.B – 74.2.A – 74.2.A - dell'allegato I al DPR 151/2011, sita nel Comune di TUORO SUL TRASIMENO - VIA NAVACCIA 4

La presenta autorizzazione antincendi è stata **rinnovata** ai sensi dell' art. 5 del D.P.R. 151/2011 a seguito dell'istanza di rinnovo periodico di conformità antincendio prot. n. 7465 del 09.05.2013, attestante l'assenza di variazioni rispetto alle condizioni di sicurezza antincendio.

SOSTANZE, IMPIANTI, APPARECCHIATURE CHE PRESENTANO PERICOLO D'INCENDIO:

N. 1 serb. di GPL interrato da mc. 5.-

N. 1 serb. di GPL da mc. 3.-

Centrale termica a gas con 4 caldaie di potenzialità 50 Kw cadauna: Tot. 200 Kw.-

Centrale termica a gas con 2 caldaie di potenzialità 100 Kw: Tot. 200 Kw.-

Centrale termica a gas con n. 1 caldaia di potenzialità 50 Kw.-

Centrale termica a gas con n. 1 caldaia di potenzialità 50 Kw.-

Caldaia a gas da 25 Kw.-

SISTEMI, DISPOSITIVI, ATTREZZATURE ANTINCENDI:

N. 30 Idranti UNI 45.-

N. 6 Idranti soprasuolo UNI 70.-

Dipartimento dei Vigili del Fuoco del
Soccorso Pubblico e della Difesa Civi
COM-PG

REGISTRO UFFICIALE - USCITA
Prot. n.- 00009680 del 17-06-2013

Si rammentano gli obblighi connessi con l'esercizio dell'attività indicati nelle regole tecniche di prevenzione incendi, nella documentazione progettuale in atti, negli eventuali pareri del Comando e, in relazione all'attività, nel D.Igs. 81/2008 e s.m.i. (limitatamente agli aspetti antincendio) ovvero nell'art. 6 del D.P.R. 151/2011.

La richiesta di rinnovo periodico di conformità antincendio, ai sensi dell'art. 5 del D.P.R. 151/11, dovrà avvenire entro **5** anni dalla presentazione dell'istanza, ovvero entro il **09.05.2018**.

“Il presente certificato non può essere prodotto agli organi della pubblica amministrazione o ai privati gestori di pubblici servizi” ai sensi dell'art. 15 della legge 12 novembre 2011 n. 183.

IL FUNZIONARIO ISTRUTTORE
LUCIO NAPOLI/sm

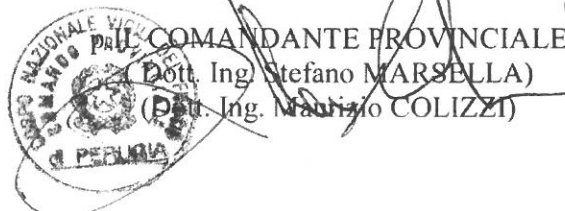

Perugia, li 07.06.2013

Punti fuoco

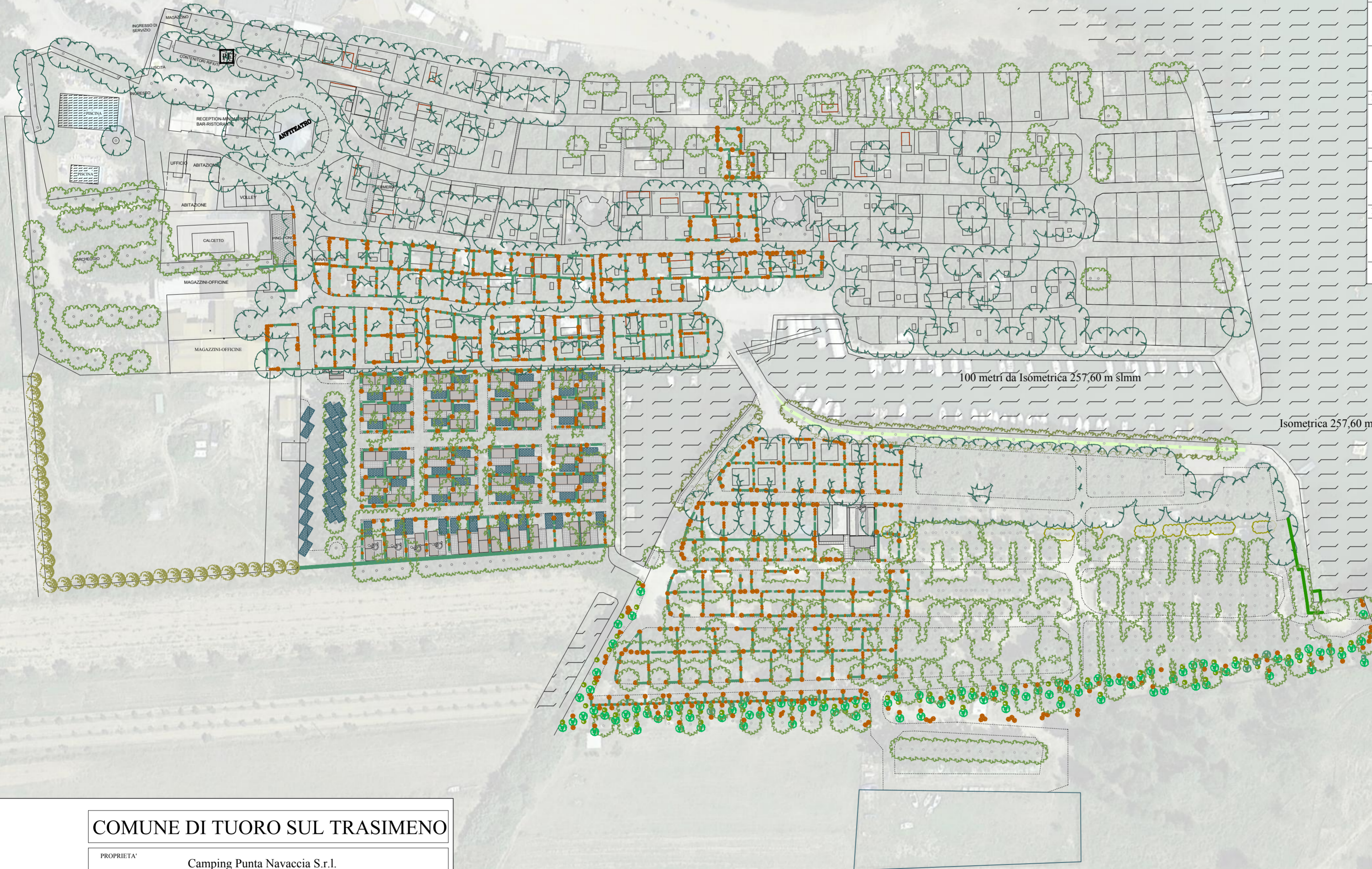
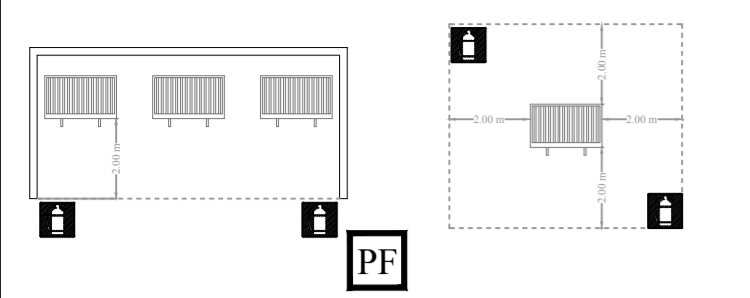

CATEGORIA	SIMBOLO FIGURATO	DEFINIZIONE
ELEMENTI COSTRUTTIVI E RELATIVE APERTURE		Porta resistente al fuoco
NOTA - Quando trattasi di elementi costruttivi resistenti al fuoco accanto al simbolo grafico dovrà indicarsi la voce REI, RE o R con il relativo numero che esprime i minuti primi		
DISTANZIAMENTI		Distanza di sicurezza esterna
		" " interna
		" " protezione
SISTEMI DI VIE D'USCITA		Percorso di uscita : verso l'alto
		" " orizzontale
		" " verso il basso
ESTINTORI		Estintore portatile
		Estintore carrellato
SISTEMI ANTINCENDIO IDRICI		Idrante a muro con tubazione flessibile e lancia
		Attacco per autopompa singolo e doppio
NOTA - Dovrà essere indicato accanto al simbolo il diametro delle bocche ed il numero se multiplo		
SISTEMI DI SEGNALAZIONE		Luci emergenza
		Impianto automatico di rivelazione incendio
NOTA - (*) All'interno della circonferenza dovrà comparire il simbolo del tipo del rivelatore		
IMPIANTI FISSI DI ESTINZIONE		Ad attivazione automatica
		Ad attivazione manuale
NOTA - All'interno dovranno essere posti i simboli della sostanza estinguente		
		Interruttore generale di sgancio tensione
		Pulsante di sgancio tensione elettrica
		Idrante Soprasuolo UNI 70

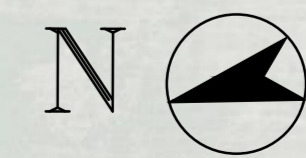

COMUNE DI TUORO SUL TRASIMENO

PROPRIETA' Camping Punta Navaccia S.r.l. Via Navaccia, 4 - Tuoro sul Trasimeno (Perugia)	
PROGETTO Struttura turistico-ricettiva nell'aria aperta (campeggio) con capacità ricettiva superiore a 400 persone (att. n. 66.3.B D.P.R. 151/2011)	TAV. N. 4D VVF
OGGETTO Progetto di Prevenzione Incendi in deroga Posizionamento punti fuoco	PROGETTISTA Ing. Carlo Fabio Piccioni
DATA Marzo 2017	AGG. RIF. Nav 05DVVF
SCALA 1:1000	

Carlo Fabio Piccioni
ingegnere

Bastia Umbra
Via E. Maiorana, 11
tel. 328 7093695
e-mail: carlo.fabio.piccioni@gmail.com